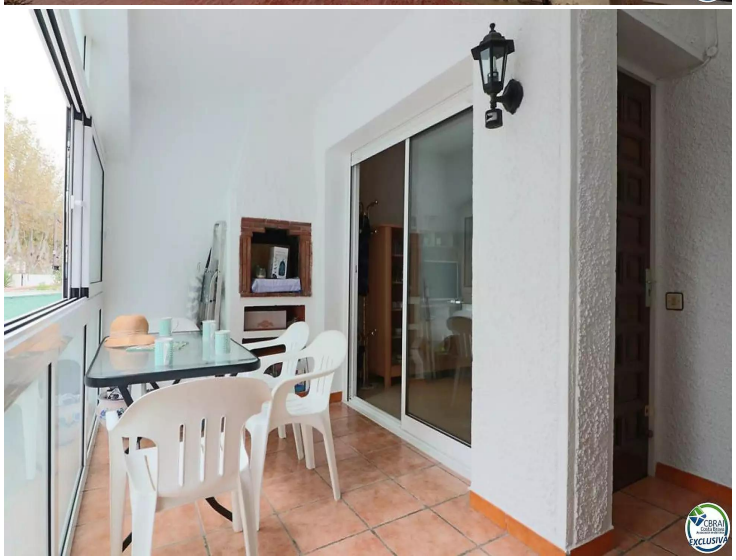

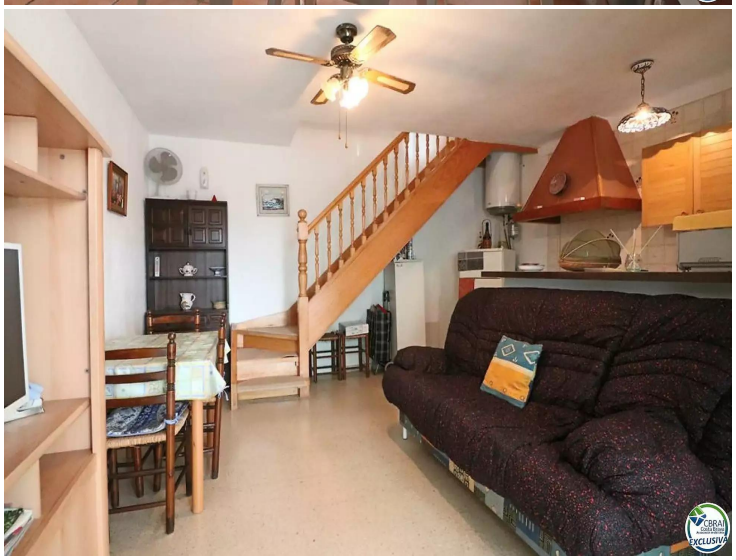

Chaleureuse maison d´une chambre avec une grande terrasse et piscine

Cette charmante maison à deux étages, située dans le secteur Biblos, allie confort et commodité dans un cadre idéal. Son orientation plein sud garantit une luminosité exceptionnelle tout au long de la journée, créant une ambiance chaleureuse et accueillante

Au rez-de-chaussée, le design à plan ouvert intègre un salon-salle à manger avec une cuisine américaine, parfait pour la vie quotidienne et les moments de convivialité. Depuis cet espace, on accède à un porche couvert avec barbecue, idéal pour en profiter toute l´année. Ce porche donne sur une grande cour privée, parfaite pour se détendre ou organiser des réunions en plein air.

À l´étage, on trouve une grande chambre avec des placards intégrés, offrant non seulement un grand espace de rangement mais aussi une optimisation de l´espace. La chambre donne accès à une vaste terrasse avec une vue dégagée, l´endroit parfait pour commencer la journée avec un café ou pour se détendre en fin de journée. Cet étage comprend également une salle de bain complète équipée d´une baignoire, offrant confort et élégance.

Pour garantir un confort optimal, la maison est équipée de fenêtres à double vitrage, assurant une excellente isolation thermique et acoustique. En outre, elle est vendue entièrement équipée, prête à être habitée et à profiter d´un environnement paisible à proximité des supermarchés et commerces. C´est une opportunité unique d´acquérir une maison qui combine fonctionnalité, confort et un emplacement exceptionnel.

Transaction	Vente
Type	Maison
Surface	52 m^2
Chambres	1
Salles de bains	1 salle de bains
Terrasse	surface
Piscine	Oui
Terrain	65
Meublé	Oui
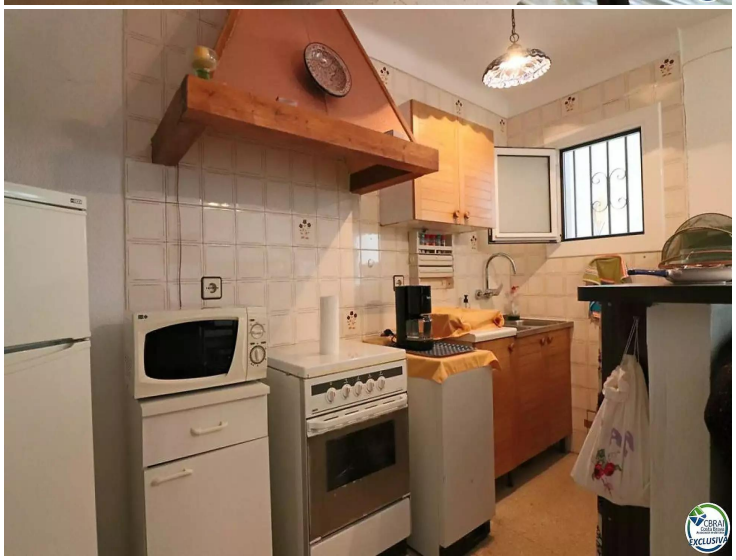
155.000 €