Villa avec piscine et beaucoup de potentiel

Villa moderne bien située et idéale pour vivre toute l'année ou comme maison de vacances avec un grand potentiel de location

La maison est plus ou moins de plain-pied avec des portails d'entrée automatiques (électriques), un joli jardin bien entretenu et facile à entretenir. À l'arrière se trouve la piscine et une autre zone de jardin avec une petite pelouse, une douche extérieure. La piscine peut être chauffé avec une pompe à chaleur.

Depuis l'entrée principale, il y a un hall d'entrée, avec des portes menant au salon, salle à manger avec cuisine séparée mais ouverte.

Porte-fenêtre menant du salon à la terrasse avec BBQ/salle à manger extérieure.

La cuisine a une porte sur la même terrasse.

Un passage mène aux 3 chambres doubles dont une avec salle de bain et à la salle de bain familiale. Chacun a des portes-fenêtres coulissantes pleine longueur donnant accès à la terrasse. Il y a des armoires encastrées en bois.

Des escaliers mènent au garage (avec fenêtres - possibilité de convertir en logement avec autorisations) et descendent vers un grand espace de rangement sous le garage.

À l'arrière de la propriété se trouve une porte menant à la zone sous la maison qui, éventuellement avec les autorisations nécessaires, pourrait être d'autres espaces de vie/stockage.

La propriété dispose du chauffage central et de la climatisation.

Transaction	Vente
Type	Maison
Surface	218 m^2
Chambres	3
Salles de bains	2 salles de bains
Parking	Oui
Garage	Oui
Piscine	Oui
Climatisation	Oui
Terrain	806
Meublé	Oui
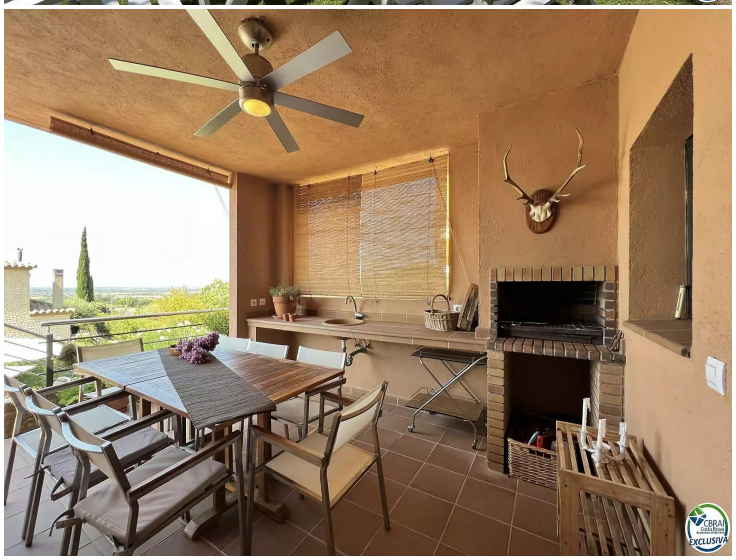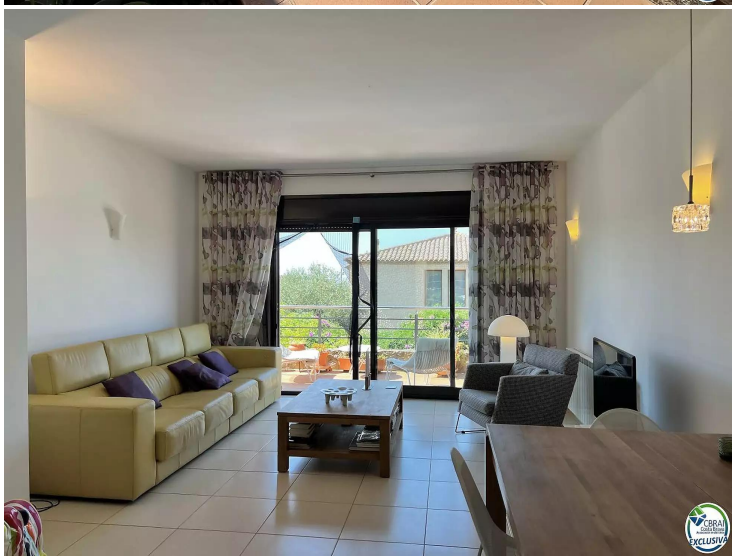
549.000 €