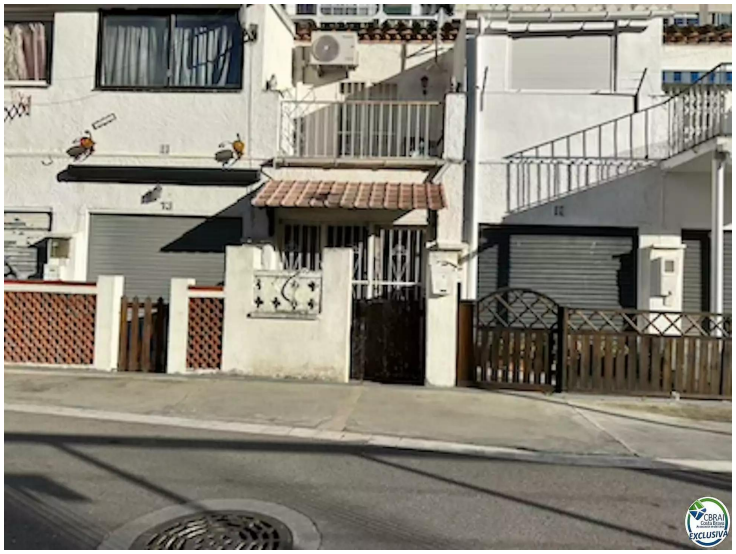

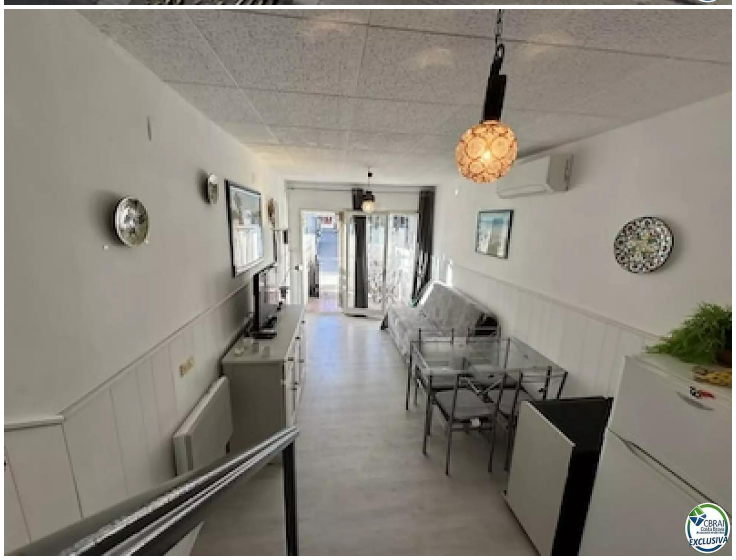

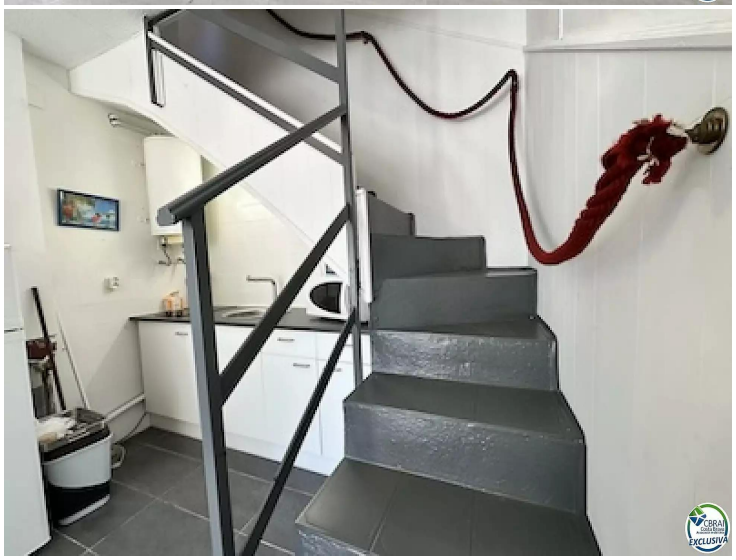

Maison jumelée à 300 m de la plage à Empuriabrava

???? Opportunité d'investissement : Maison de ville à Empuriabrava ????
Vous recherchez un investissement sûr ? Cette maison jumelée à Empuriabrava est idéale pour une location annuelle. Disposant d'un séjour et d'une cuisine équipée au rez-de-chaussée, il offre un espace confortable et fonctionnel aux futurs locataires avec Caractéristiques : Séjour, cuisine équipée,

Emplacement pratique, proche de la plage et des services-
Beau potentiel locatif dans un secteur recherché
Ne manquez pas cette opportunité d'assurer un revenu stable. Contactez-nous pour plus d'informations et pour planifier une visite!

Ce bien se compose d'un garage totalement privé et fermé NON inclus dans le prix.

Transaction	Vente
Type	Maison
Surface	37 m^2
Chambres	1
Salles de bains	1 salle de bains
Terrasse	surface
Climatisation	Oui
Terrain	45
Meublé	Oui

89.000 €
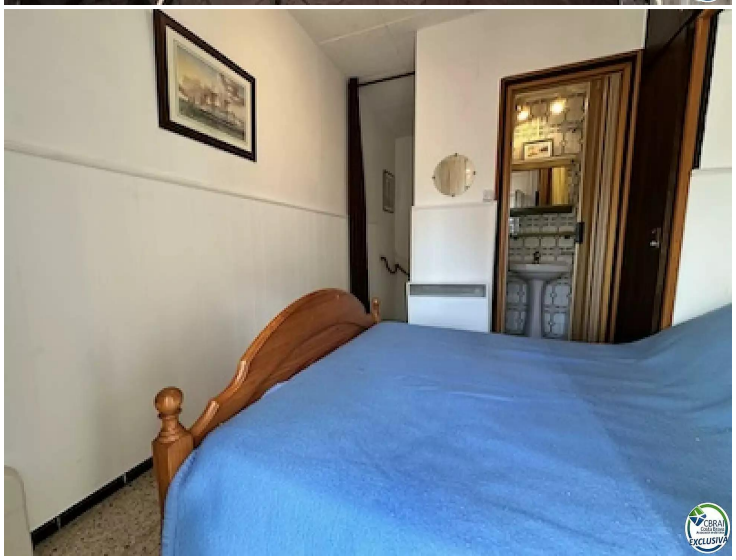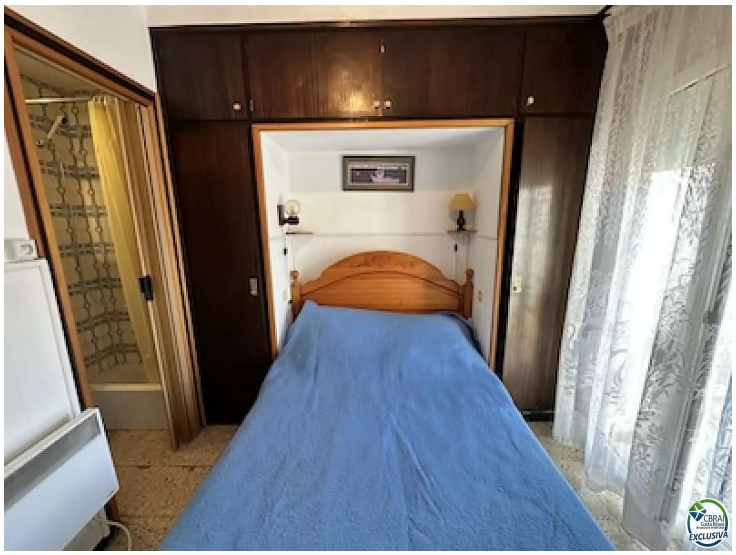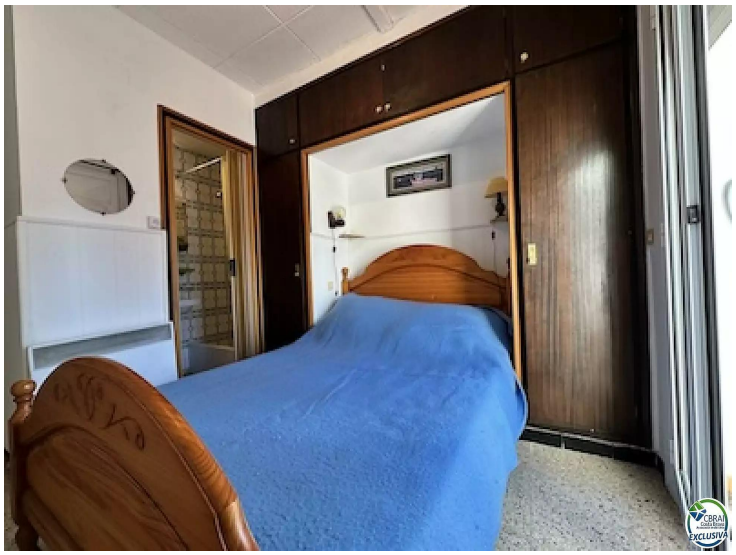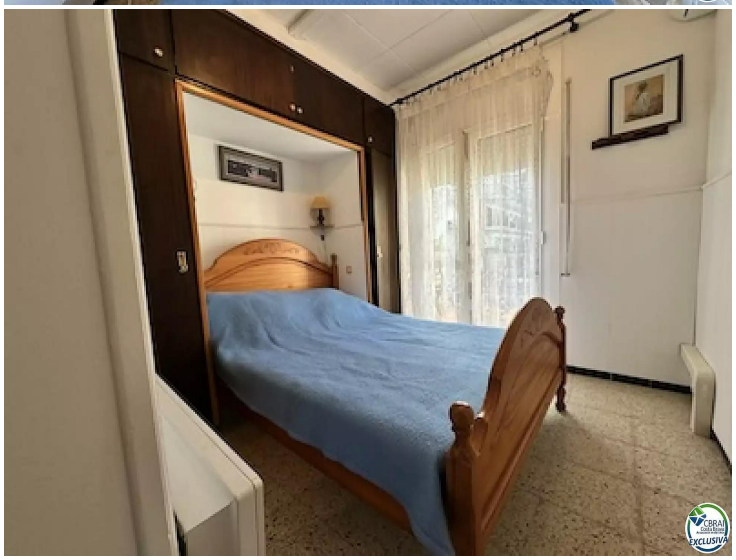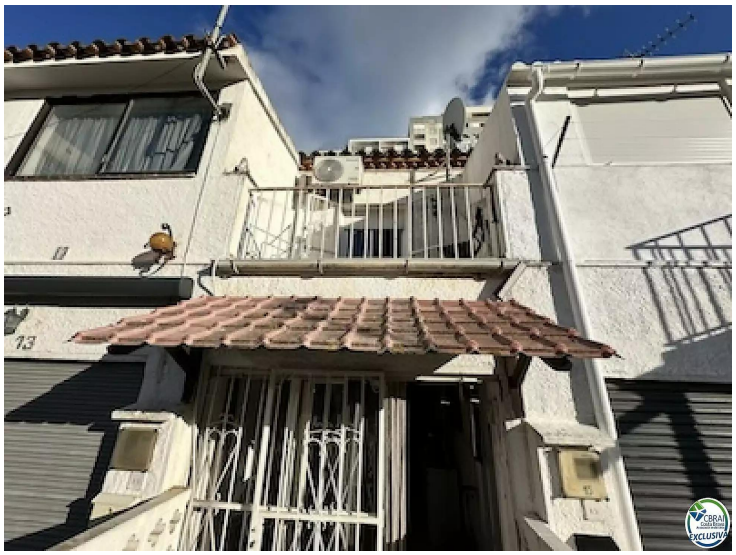
15