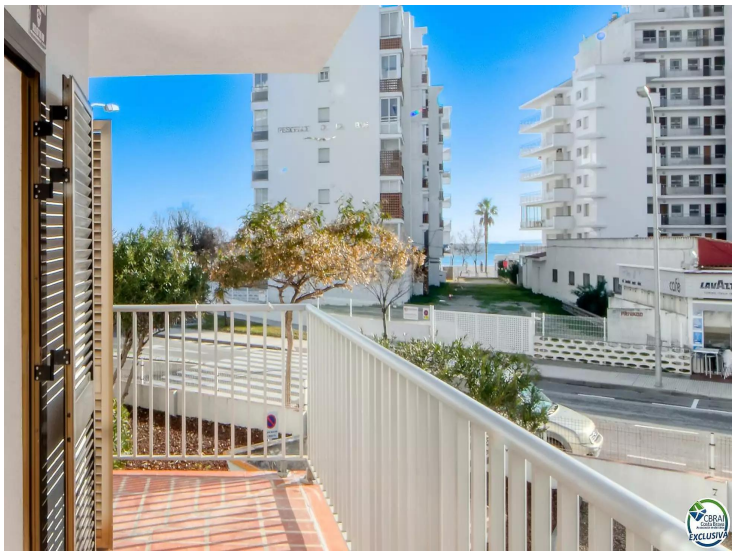

Appartement entièrement rénové avec parking, à seulement 100 mètres de la plage et avec vue sur la mer

Ce magnifique appartement, entièrement rénové, se trouve à seulement 100 mètres de la plage, dans un emplacement exceptionnel au cœur de la zone exclusive de Santa Margarita. Entouré de commerces et à quelques pas de la promenade maritime, c'est l'endroit idéal pour profiter de balades tranquilles au bord de la mer. La propriété se distingue par sa luminosité, étant située à l'angle du bâtiment, et par la qualité de sa rénovation, pensée pour allier design et fonctionnalité dans les moindres détails.

En entrant, vous découvrez un vaste séjour ouvert qui mène directement à une terrasse d'angle de 13 mètres carrés, parfaite pour des repas en plein air avec vue sur la mer. La cuisine moderne, complètement équipée, dispose d'électroménagers sur mesure de dernière génération et de finitions design qui rendent chaque moment en cuisine agréable. L'appartement comprend deux chambres doubles, toutes deux équipées de placards intégrés qui offrent un rangement optimal et une ambiance chaleureuse.

Chaque détail de cet appartement a été conçu pour le confort, du parquet vinyle imitation bois de chêne qui ajoute de la chaleur aux espaces, à la climatisation installée dans toutes les pièces pour un bien-être toute l'année. Les fenêtres en PVC et les volets électriques garantissent une isolation thermique et acoustique, assurant une tranquillité maximale. De plus, le bâtiment dispose d'un ascenseur neuf installé en 2025 et d'une pratique place de parking communautaire.

Cet appartement n'est pas seulement une résidence, c'est un style de vie en bord de mer, idéal comme résidence principale ou pour des escapades dans l'une des zones les plus prisées de la côte. Une opportunité unique qui allie emplacement, design et confort.

Transaction	Vente
Type	Appartement
Surface	84 m^2
Chambres	2
Salles de bains	1 salle de bains , 1 toilette
Parking	Oui
Terrasse	surface
Climatisation	Oui
Terrain	92
Ascenseur	Oui
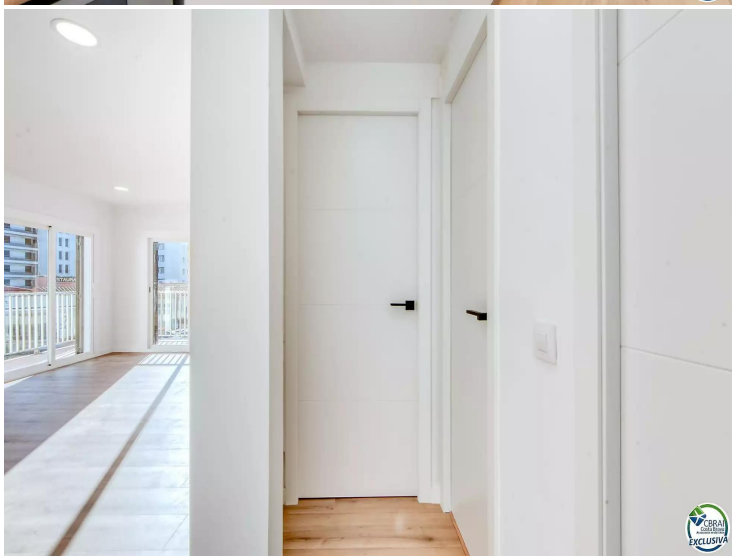
290.000 €