Appartement entièrement rénové de 47 m² à vendre au centre d'Empuriabrava.

Très bel appartement de vacances avec vue sur la mer, au coeur du centre et à 250 m de la plage.

A-2203-EMPURIABRAVA

Très bel appartement rénové à vendre au cœur d'Empuriabrava sur la Costa Brava. Il a été rénové de façon moderne et dispose de toutes les commodités. La cuisine lumineuse dispose d'un four et d'un micro-ondes, d'un lave-vaisselle intégré et d'un réfrigérateur/congélateur. La salle de bain blanche a une grande douche à l'italienne et beaucoup d'espace pour une machine à laver. Le salon a deux fenêtres côté sud qui laissent entrer beaucoup de lumière avec vue sur la baie de Rosas et la mer. La chambre à coucher avec le lit double est spacieuse et se trouve également du côté sud. Extras : climatisation et ascenseur dans l'immeuble ainsi que surveillance vidéo. N'hésitez pas à prendre rendez-vous avec nous.

Transaction	Vente
Type	Appartement
Surface	47 m^2
Chambres	1
Salles de bains	1 salle de bains , 1 toilette
Buanderie	Oui
Chauffage	Oui
Climatisation	Oui
Terrain	47 m^2
Ascenseur	Oui
Meublé	Oui
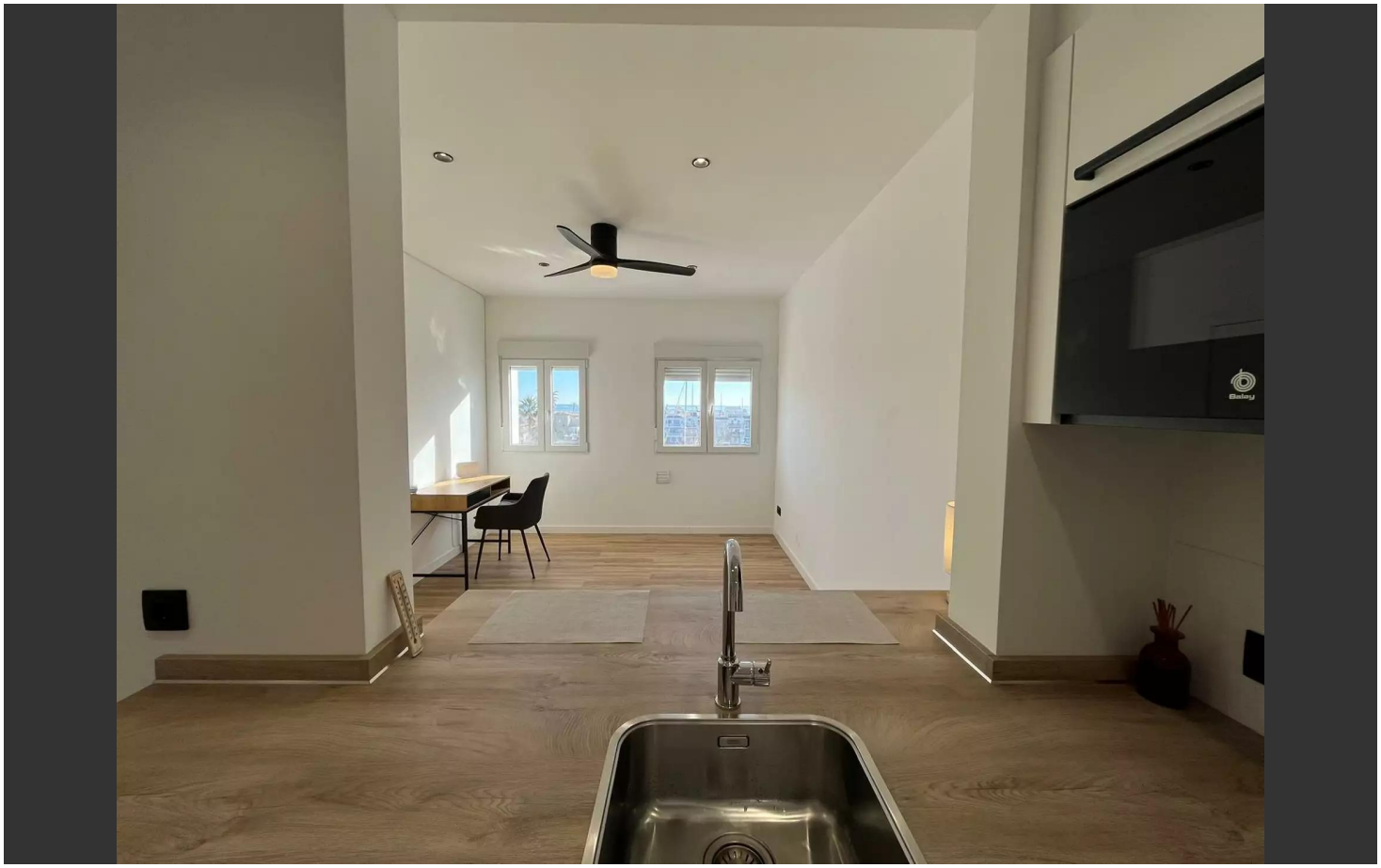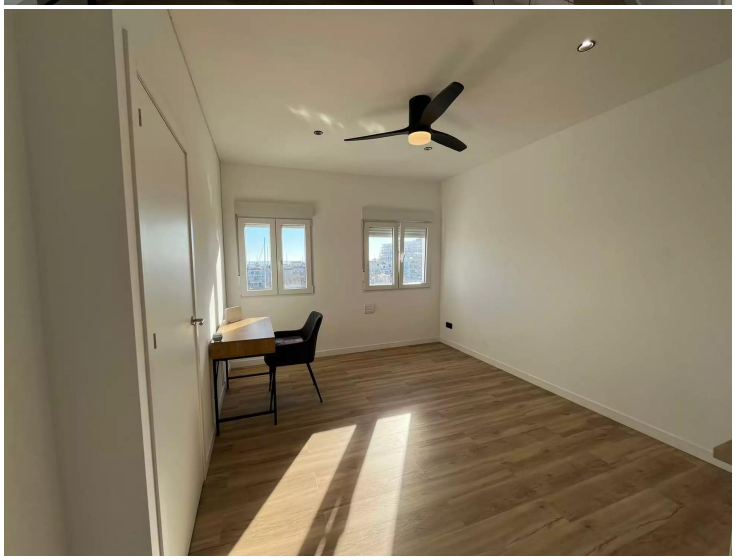
134.000 €