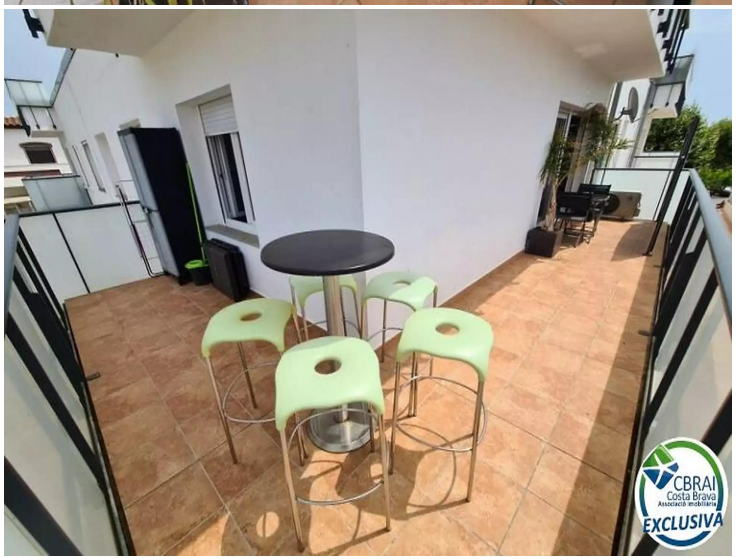

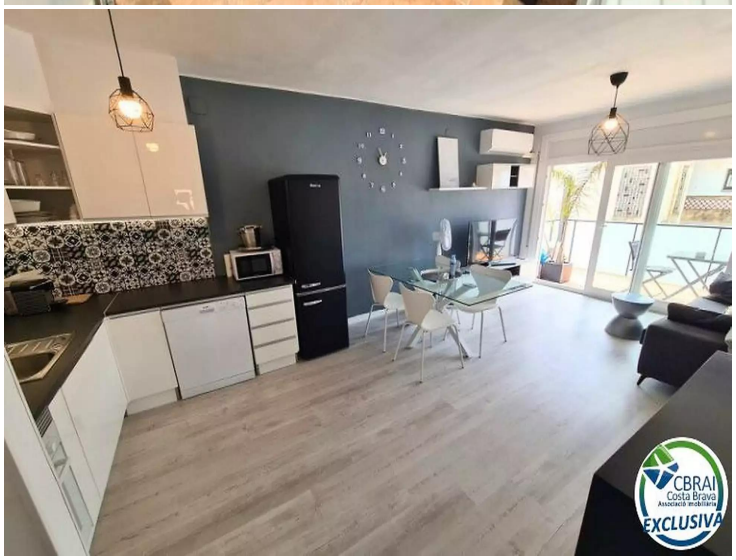

Appartement T4, Licence touristique - quartier San Mori

Appartement T4 rénové en 2022, situé au 2ème étage et dernier étage, au coeur d'Empuriabrava et à seulement 400m de la plage. Il y a une pièce è vivre avec cuisine ouverte toute équipée, 3 chambres d'environ 10m2, 1 salle de bains et un accès à un balcon/terrasse de 18 m2 exposée ouest.

Prestations : clim réversible dans le salon, fenêtres double vitrage, espace vélo dans le hall d'entrée de l'immeuble, vendu partiellement meublé. Licence touristique.

Frais annuels: Foncier 350€ ; Taxe d'habitation = 170€ ; Copropriété = 600€

Transaction	Vente
Type	Appartement
Surface	70 m^2
Chambres	3
Salles de bains	1 salle de bains , 1 toilette
Terrasse	Oui
Climatisation	Oui
Meublé	Oui

213.000 €

CBRAI
Costa Brava
Associació Immobiliària
EXCLUSIVA

CBRAI
Costa Brava
Associació Immobiliària
EXCLUSIVA

CBRAI
Costa Brava
Associació Immobiliària
EXCLUSIVA

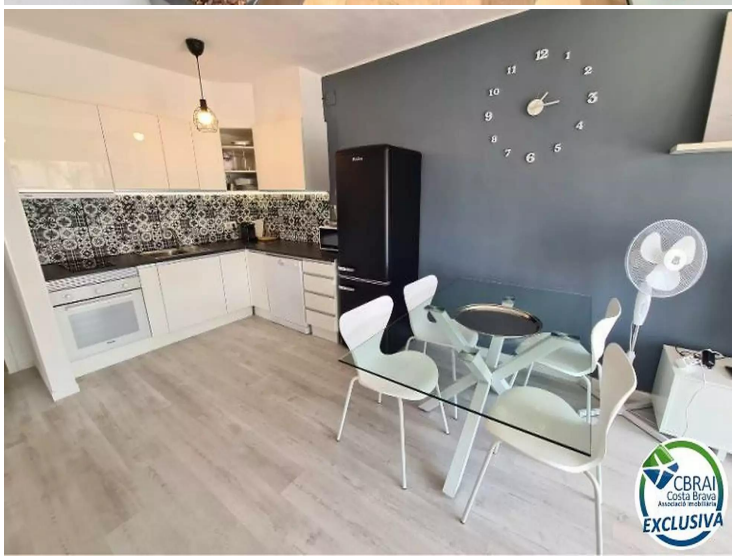
CBRAI
Costa Brava
Associació Immobiliària
EXCLUSIVA

Amica
CBRAI
Costa Brava
Associació Immobiliària
EXCLUSIVA

CBRAI
Costa Brava
EXCLUSIVA

CBRAI
Costa Brava
EXCLUSIVA

CBRAI
Costa Brava
EXCLUSIVA

CBRAI
Costa Brava
EXCLUSIVA

CBRAI
Costa Brava
Associació Immobiliària
EXCLUSIVA

CBRAI
Costa Brava
Associació Immobiliària
EXCLUSIVA

CBRAI
Costa Brava
Associació Immobiliària
EXCLUSIVA

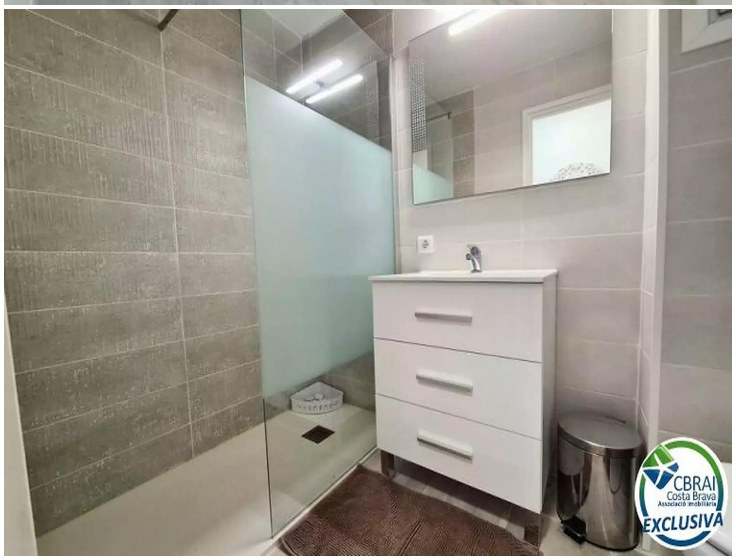
CBRAI
Costa Brava
Associació Immobiliària
EXCLUSIVA

CBRAI
Costa Brava
Associació Immobiliària
EXCLUSIVA

CBRAI
Costa Brava
Associació Immobiliària
EXCLUSIVA