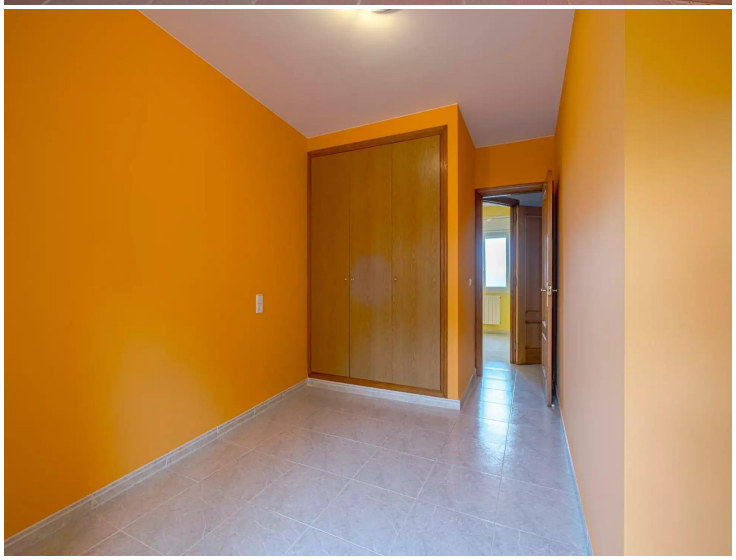

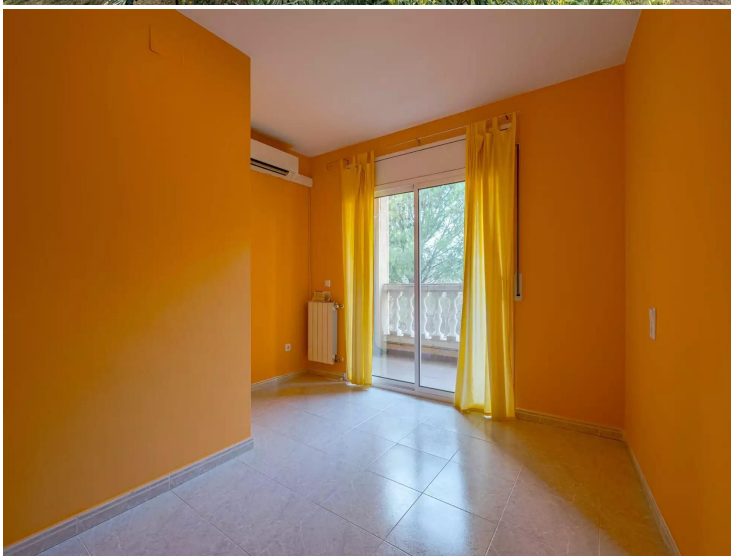

Charmante maison de ville pleine de paix et de tranquillité à quelques kilomètres de la côte, ne la manquez pas !

Découvrez le charme de vivre dans une maison jumelée, située à seulement 6 km des eaux cristallines de la Costa Brava.

Ce joyau caché vous invite à expérimenter la sérénité et le confort à deux pas de la mer.
Son petit jardin est un espace parfait pour profiter des après-midi ensoleillés ou se détendre sous les étoiles.

La terrasse, à l'atmosphère chaleureuse et accueillante, est l'endroit idéal pour les réunions de famille ou simplement pour savourer votre café du matin tout en s'imprégnant de l'atmosphère tranquille.
Chacune de ses deux chambres a sa propre essence et son caractère, offrant un refuge douillet où se reposer et rêver.

Cette maison vous offre non seulement un chez-soi, mais aussi une porte d'entrée vers des expériences inoubliables.

Sa proximité avec les plages de la Costa Brava vous permet de profiter des plaisirs de la Méditerranée quand vous le souhaitez.

La proximité de Figueres et l'accès facile à l'AVE vous connectent à la culture et à l'histoire, vous offrant le meilleur des deux mondes.

Si ce que vous recherchez est une première maison ou un espace pour diriger vos pas le week-end, c'est sans aucun doute la propriété dont vous avez besoin.

Transaction	Vente
Type	Maison
Surface	79 m^2
Chambres	2
Salles de bains	1 salle de bains , 1 toilette
Jardin	Oui
Chauffage	Oui
Climatisation	Oui
Terrain	79 m^2
Balcon	Oui
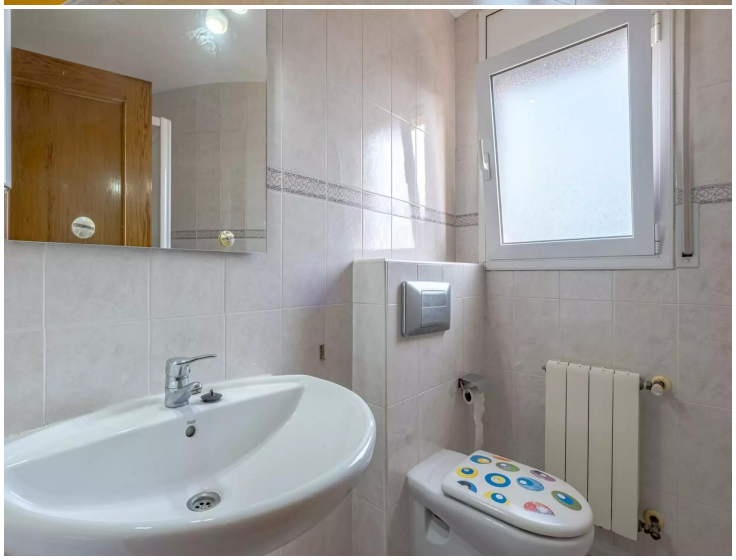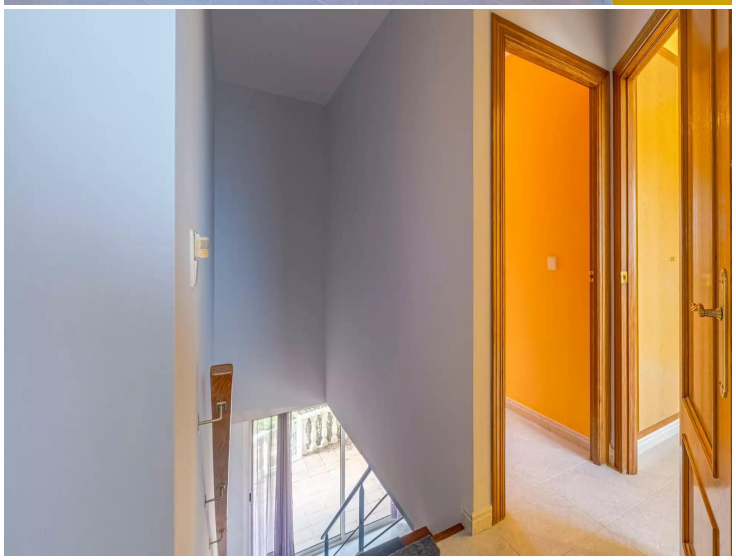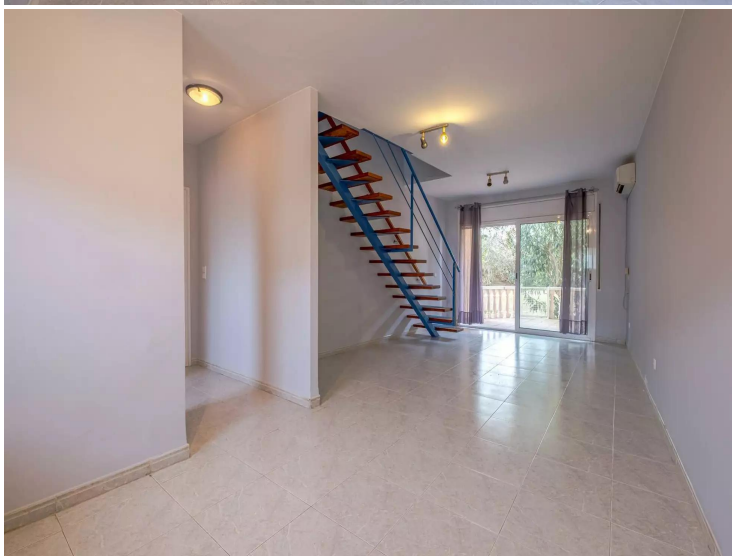
155.000 €