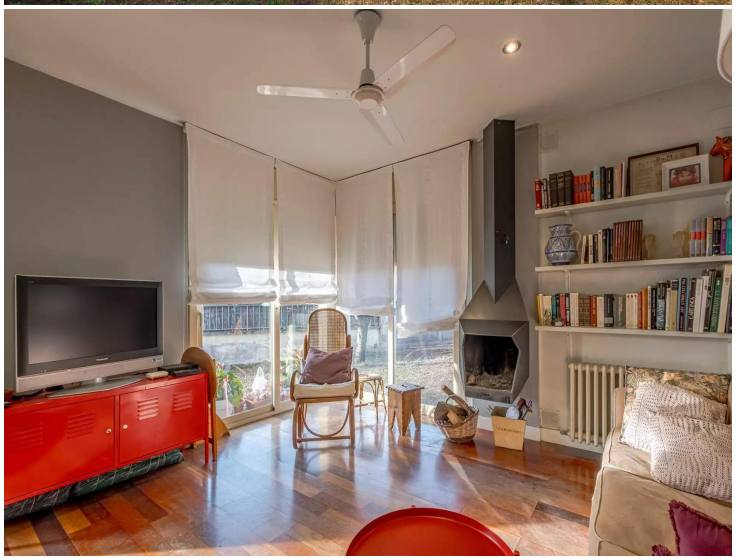

Belle maison indépendante avec une atmosphère chaleureuse et une vue unique sur la nature

Nous vous présentons cette maison individuelle exclusive, un refuge parfait qui combine le charme rustique avec un style nordique moderne, situé dans la ville pittoresque de Santa Coloma de Farners, célèbre pour ses spas et ses eaux thermales.

En franchissant le seuil de cette propriété, vous serez accueilli par un grand jardin lumineux, où les rayons du soleil filtrent à travers les feuilles des arbres, créant un spectacle d'ombres et de lumières. La nature vous invite à vous déconnecter et à profiter de l'air frais et de la sérénité des lieux.

Le cœur de la maison est son salon confortable, orné d'une cheminée chaleureuse qui promet des nuits d'hiver au coin du feu, à partager des histoires et à créer des souvenirs inoubliables. Chaque recoin a été soigneusement conçu pour offrir confort et chaleur, avec un décor qui allie élégance et simplicité.

Cette maison n'est pas seulement un foyer, mais aussi un espace polyvalent, grâce à son appartement annexe idéal pour les invités, offrant intimité et confort, ou une opportunité de location qui ajoute de la valeur à la propriété.

Elle offre des vues panoramiques sur les montagnes, un spectacle qui change avec les saisons et qui ne cesse de surprendre.

À quelques minutes de la ville de Gérone, vous profiterez de la combinaison parfaite entre la tranquillité de la montagne et la commodité de la ville.

Transaction	Vente
Type	Maison
Surface	186 m^2
Chambres	5
Salles de bains	3 salles de bains
Terrasse	Oui
Jardin	Oui
Chauffage	Oui
Terrain	186 m^2

490.000 €