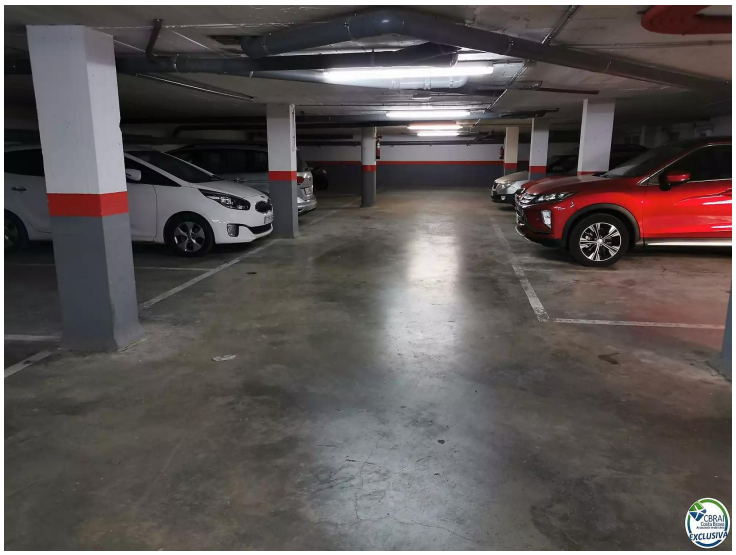

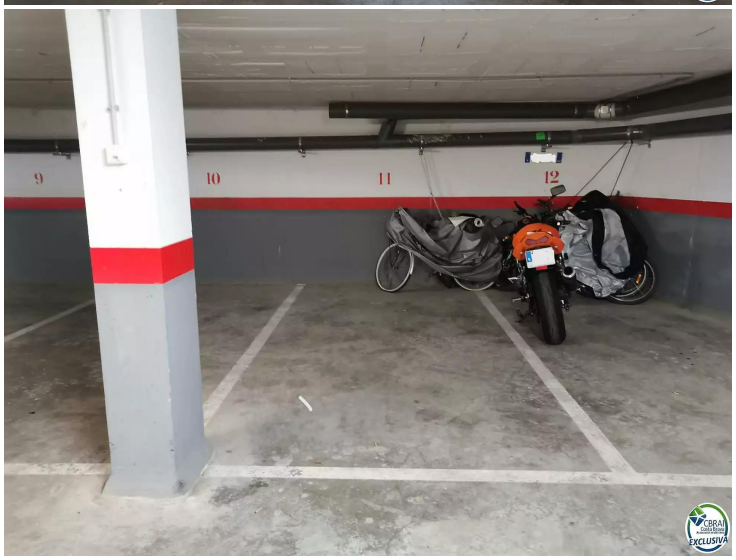

Stationnement à vendre à Llançà

Place de parking située dans la zone de Puerto de Llançà, à 50m de la plage. Endroit idéal pour ranger le véhicule dans les résidences voisines, car en été, il est difficile de trouver un parking.

Transaction	Vente
Type	Garage
Surface	11 m^2

14.100 €

12
EXCLUSIVA