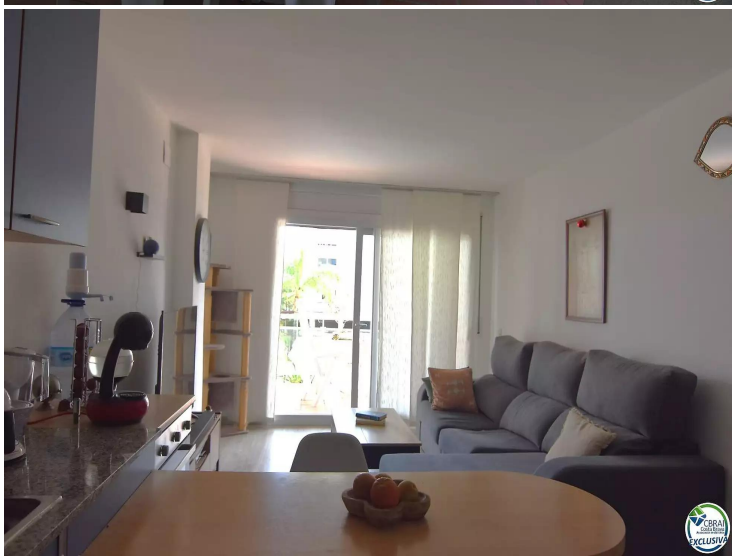

Appartement à vendre à Santa Margarita, Roses.

Certificado Energético: ZVCVWCYV

Bel appartement avec une superficie de 62m2, composé de 2 chambres séparées, 1 séjour salle a manger avec une cuisine américaine équipée, une salle de bain complète et une belle terrasse de 13m2 avec vue sur la piscine communautaire et le jacuzzi. Situé à Santa Margarita (Roses) à 1 500 mètres de la plage.Il dispose d'une licence touristique.

???????? Ne manquez pas cette opportunité unique ! Contactez-moi dès aujourd'hui pour planifier une visite et explorer personnellement toutes les merveilles que cette appartement à offrir.

Transaction	Vente
Type	Appartement
Surface	62 m^2
Chambres	2
Salles de bains	1 salle de bains
Terrasse	surface
Piscine	Oui
Ascenseur	Oui
Meublé	Oui
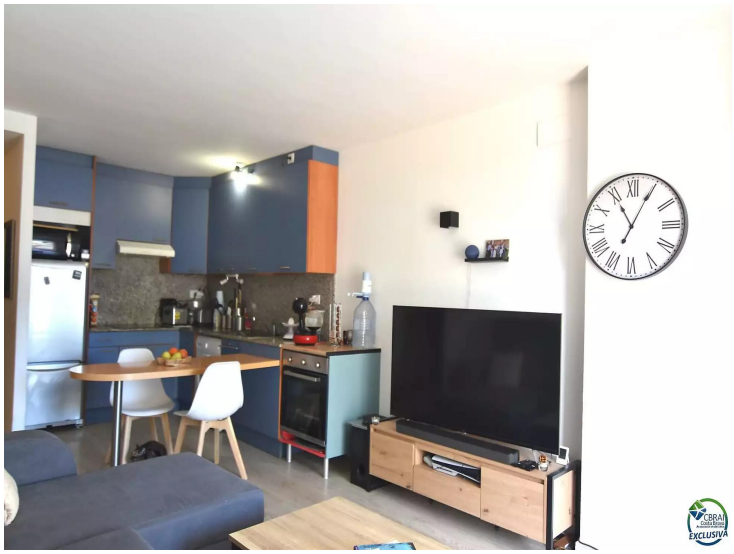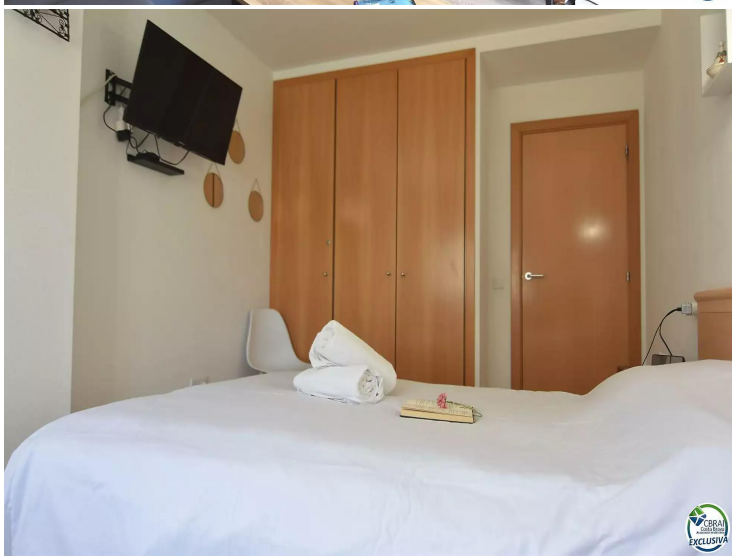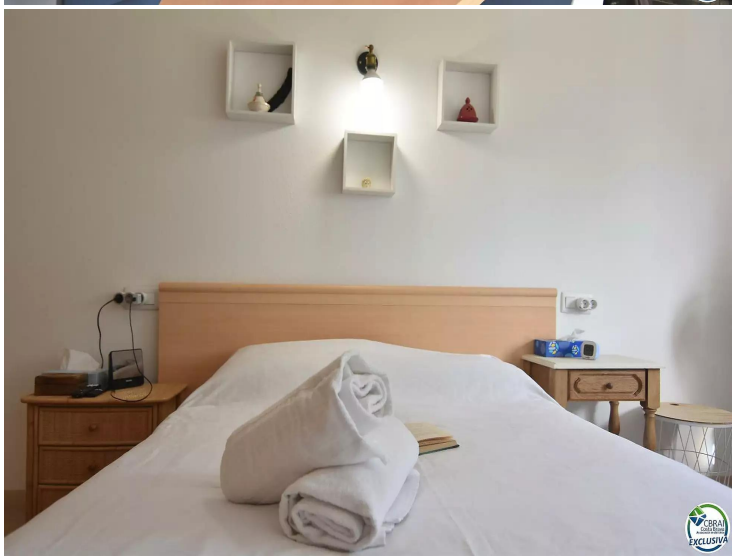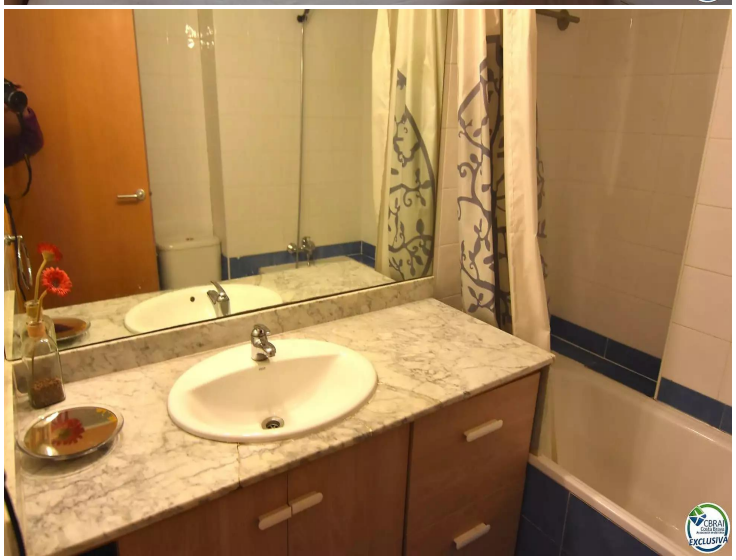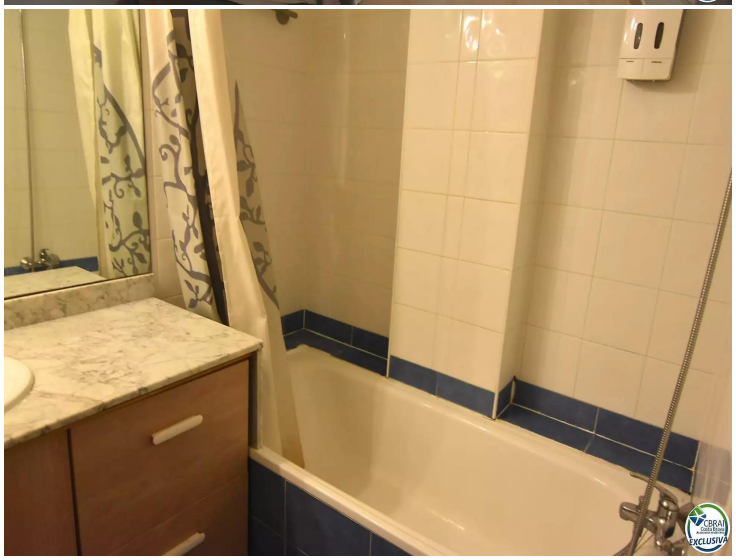
185.000 €