Charmante maison à vendre à Vilajuiga!

Vous cherchez un foyer accueillant dans une ville pittoresque? ¡C'est votre chance! Nous vous présentons cette charmante maison à Vilajuiga, idéale pour profiter de la tranquillité et de la beauté de la Costa Brava.

Caractéristiques de la propriété:
- Chambres : 3 chambres confortables, parfaites pour les familles ou comme espaces invités.
- Salle de bain : 1 salle de bain bien équipée.
- Patio extérieur : Profitez d'une belle cour extérieure, idéale pour se détendre, faire des barbecues ou profiter de moments en plein air.

Emplacement :
Située au cœur de Vilajuiga, cette maison est à quelques pas de tous les commerces locaux où vous trouverez tout ce dont vous avez besoin. En outre, la plage est à seulement quelques minutes, ce qui vous permettra de profiter du soleil et de la mer chaque fois que vous le souhaitez.

Transaction	Vente
Type	Maison
Surface	188 m^2
Chambres	3
Salles de bains	1 salle de bains
Buanderie	Oui
Débarras	Oui
Chauffage	Oui
Terrain	144
Meublé	Oui
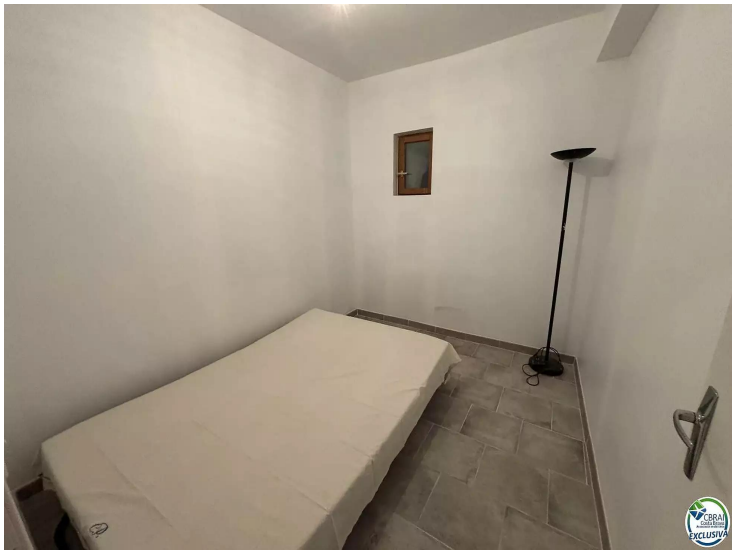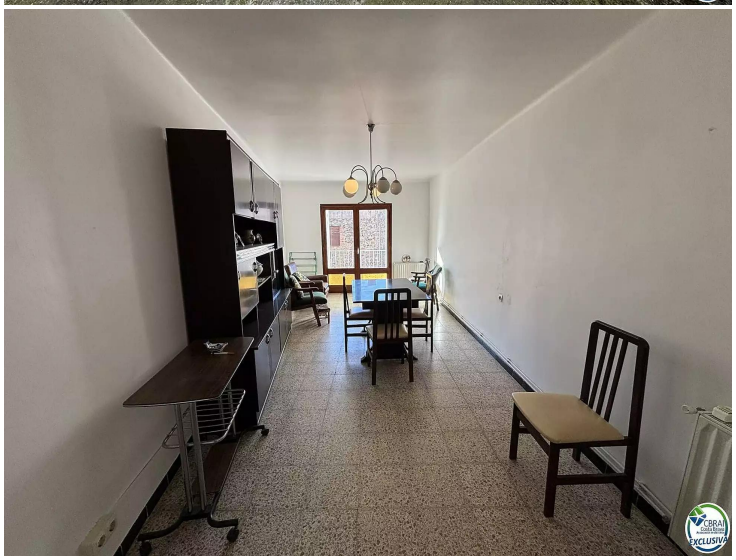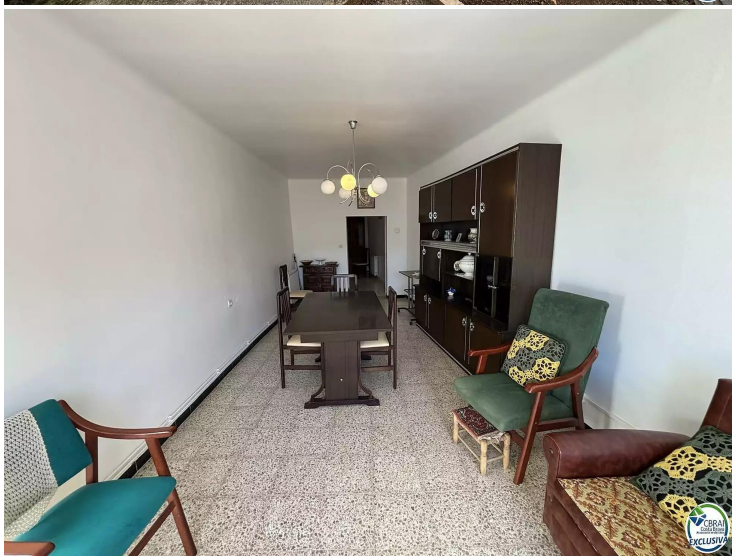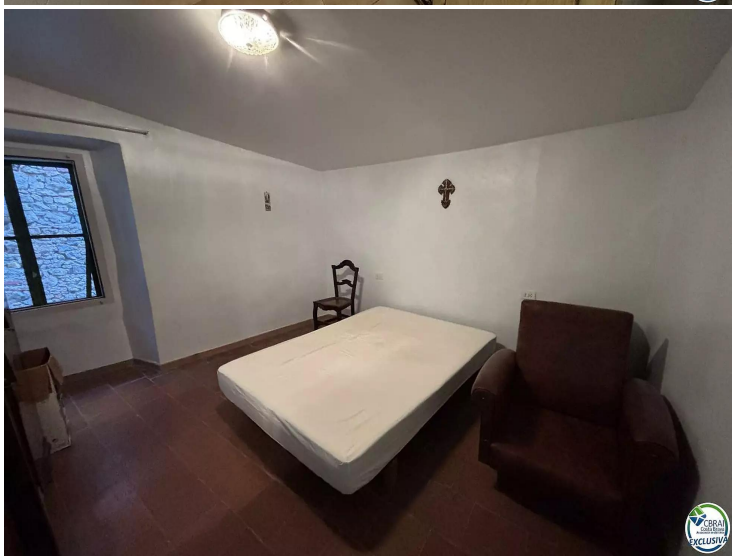
320.000 €