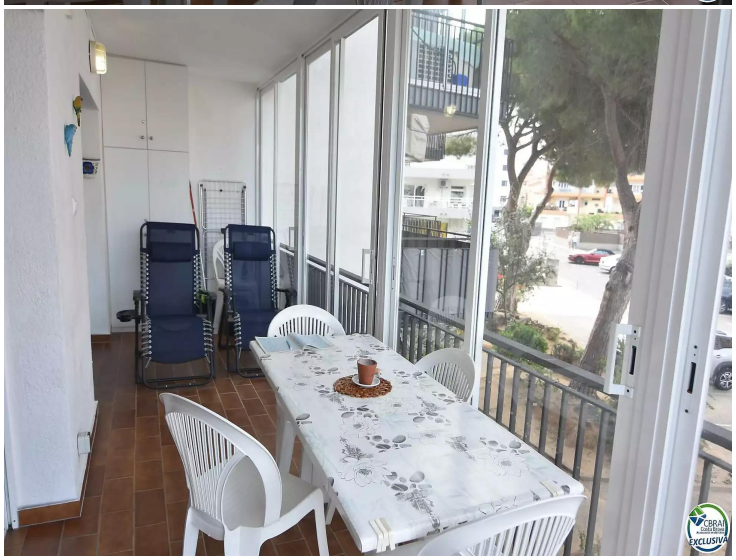

Appartement situé à Santa Margarita (Roses) à 250 mètres de la plage.

Appartement très bien situé à Santa Margarita, Roses. Cette propriété meublée est située à seulement 250 mètres de la magnifique plage de Santa Margarita. Il dispose de 2 grandes chambres chambres à coucher, d'un grand salon-salle à manger, d'une cuisine indépendante entièrement équipée, d'une salle de bain avec douche, d'un WC séparé, d'une terrasse de 12 m2 avec accès depuis le séjour et la chambre parentale. Ce bâtiment avec ascenseur dispose également de places de parking communautaires.

???????? Contactez-nous et nous vous aiderons tout au long du processus d'achat.

Transaction	Vente
Type	Appartement
Surface	76 m^2
Chambres	2
Salles de bains	1 salle de bains , 1 toilette
Parking	Oui
Terrasse	surface
Ascenseur	Oui
Meublé	Oui
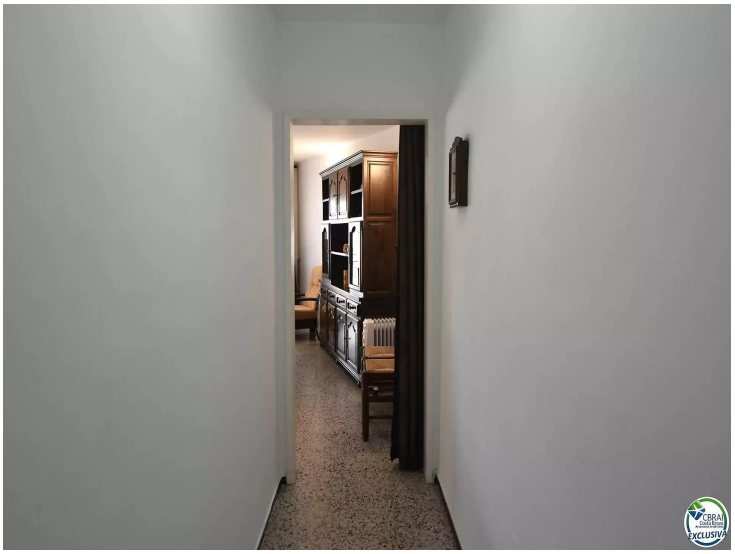
189.000 €