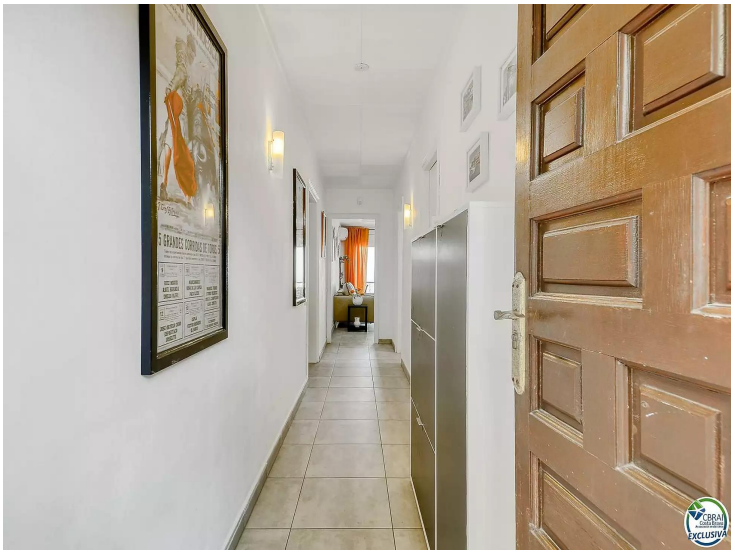

Appartement avec vue mer

Appartement avec vue mer.
Appartement splendide et rénové avec des vues panoramiques magnifiques sur la mer, la montagne et le village de Roses, situé dans la zone de Puig Rom. Il se compose de 3 chambres, 2 salles de bains, un salon-salle à manger, une cuisine américaine et une agréable terrasse avec barbecue.
Il y a la possibilité d'acheter un grand garage dans le même bâtiment avec un coût supplémentaire de 27 500,00 €.
License touristique HUTG 073825-46

Transaction	Vente
Type	Appartement
Commune	Puig Rom
Surface	93 m^2
Chambres	3
Salles de bains	2 salles de bains
Garage	Oui
Terrasse	surface
Climatisation	Oui
Meublé	Oui
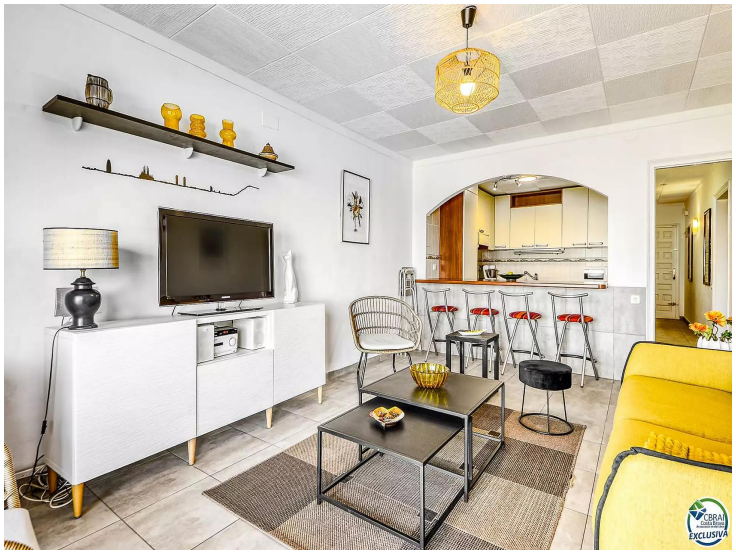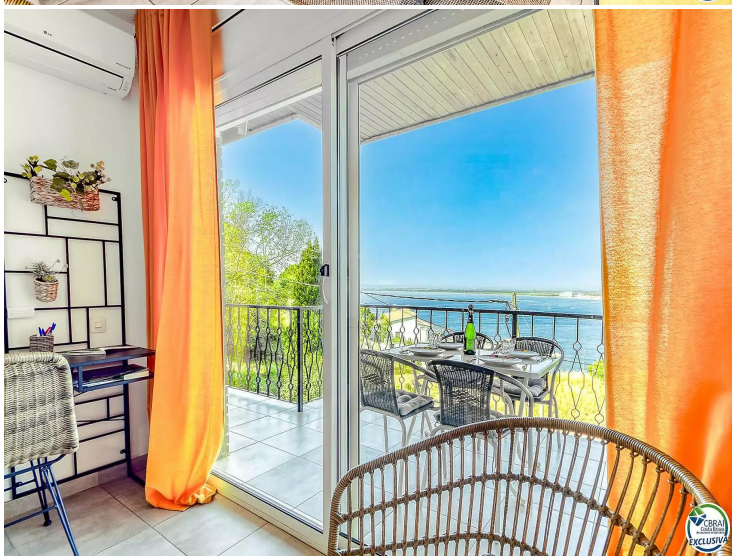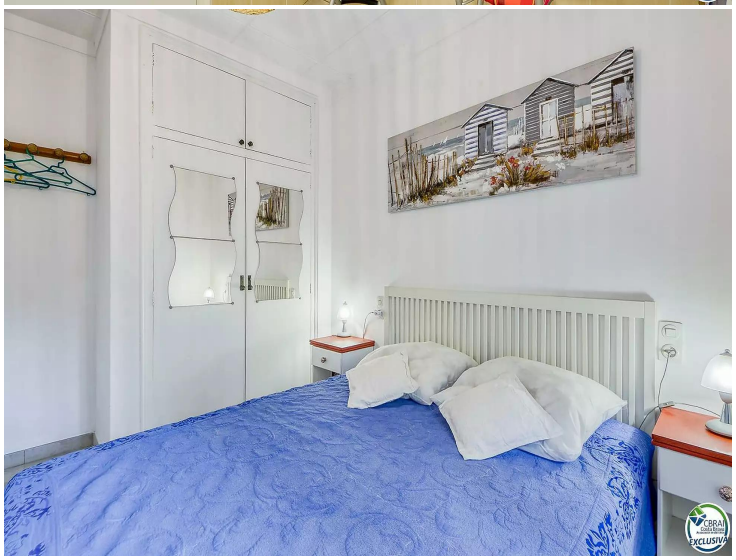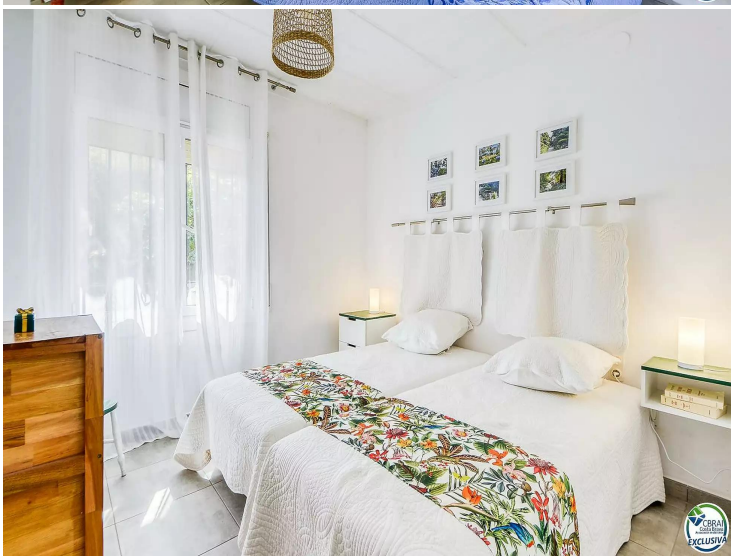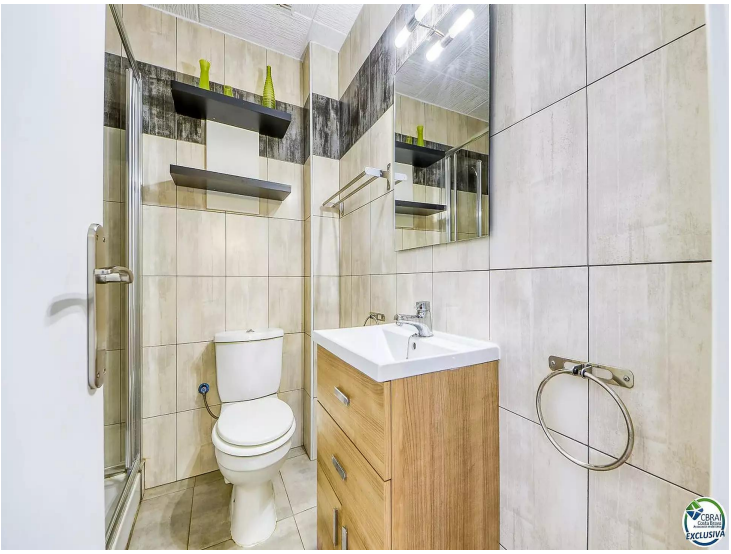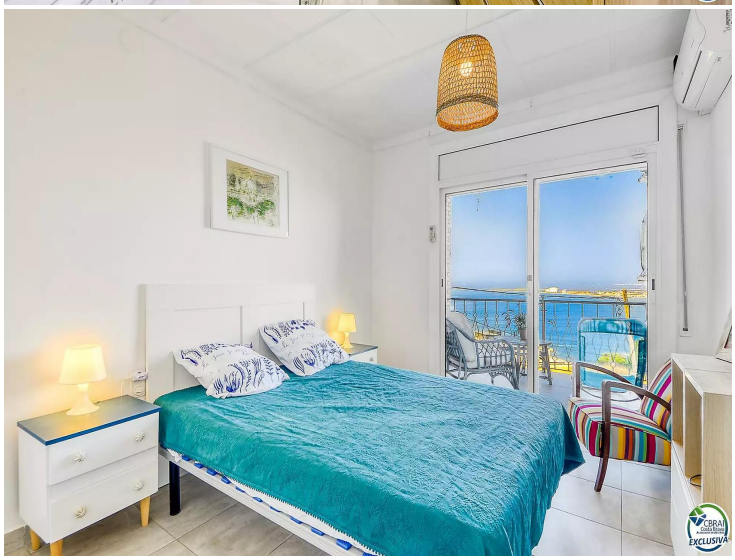
298.000 €