Duplex for sale in calle Nou a Figueres de la Costa Brava

Grand appartement de ville à Figueres de 230 m² avec garage à vendre

O-2147- Figueras
Bienvenue au cœur de Figueres! Ce beau duplex est situé dans l'immeuble Vitalicio de Figueres, au centre de la ville. L'état de conservation est impeccable et il dispose de toutes les commodités nécessaires pour vivre confortablement, climatisation, chauffage, buanderie et débarras. De plus, il dispose d'une place de parking dans le même bâtiment pour plus de commodité.

Au premier étage, vous trouverez le hall d'entrée, un grand salon/salle à manger, une cuisine séparée et une suite avec douche et armoire intégrée. Il y a également deux chambres doubles et une salle de bains avec baignoire.
En montant les escaliers de l'étage superieur, avec un toit mansardé, nous trouvons un spacieux salon avec des fenêtres ouvertes au ciel qui apportent de la lumière à l'espace et permettent aux plus romantiques de profiter des nuits étoilées. Nous disposons également de deux chambres doubles avec un armoire intégrée, une chambre simple (conditionnée comme salle de repassage, buanderie et cellier) et une spacieuse salle de bain complète avec baignoire. A ce même étage, nous trouverons également le grand débarras caché comme s'il s'agissait d'un placard.

L'emplacement est privilégié, car il est situé dans un quartier très ensoleillé et calme, avec des fenêtres qui ne donnent pas sur la rue principale. De plus, il est proche du marché de fruits et légumes, où vous pourrez retrouver des produits frais et locaux les jeudis et samedis.

Cet appartement est parfait pour ceux qui recherchent une maison spacieuse au centre de Figueres, avec tout le confort et dans un état impeccable. Ne manquez pas l'occasion de visiter ce splendide appartement!

Transaction	Vente
Type	Duplex
Surface	230 m^2
Chambres	5
Salles de bains	3 salles de bains
Garage	Oui
Gaz de ville	Oui
Débarras	Oui
Chauffage	Oui
Climatisation	Oui
Terrain	230 m^2
Ascenseur	Oui
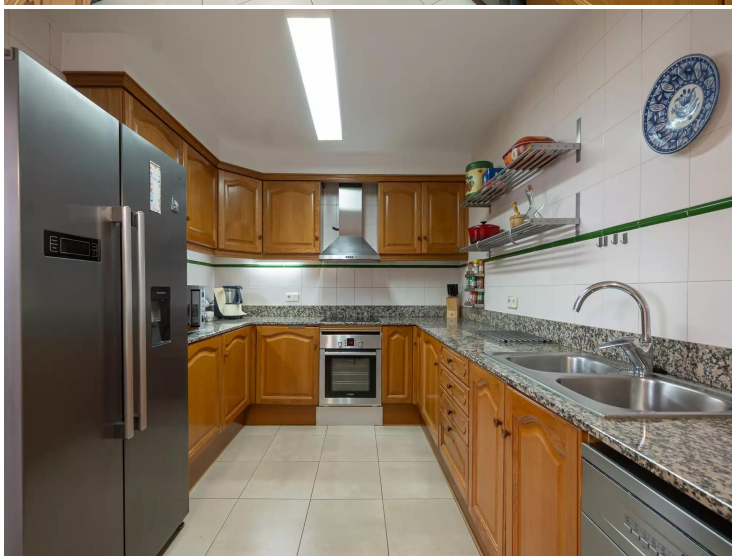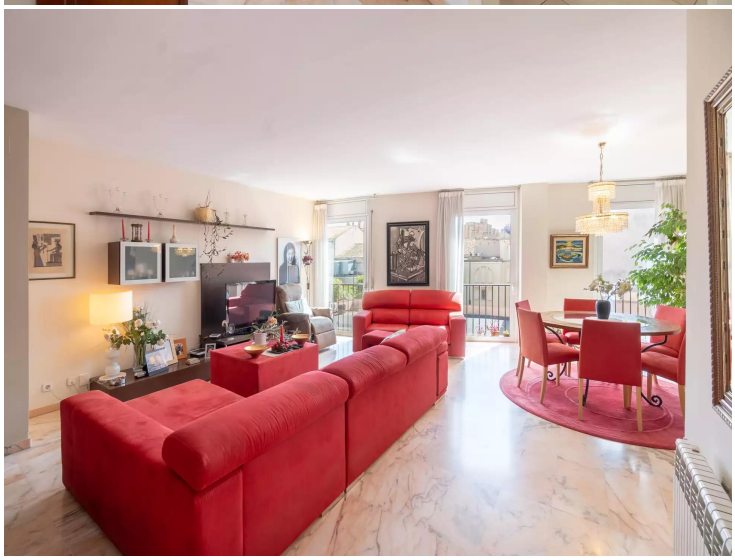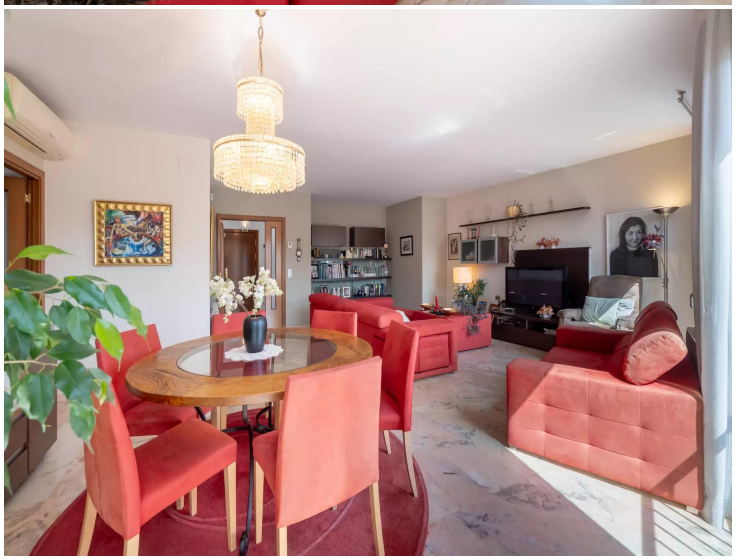
279.000 €