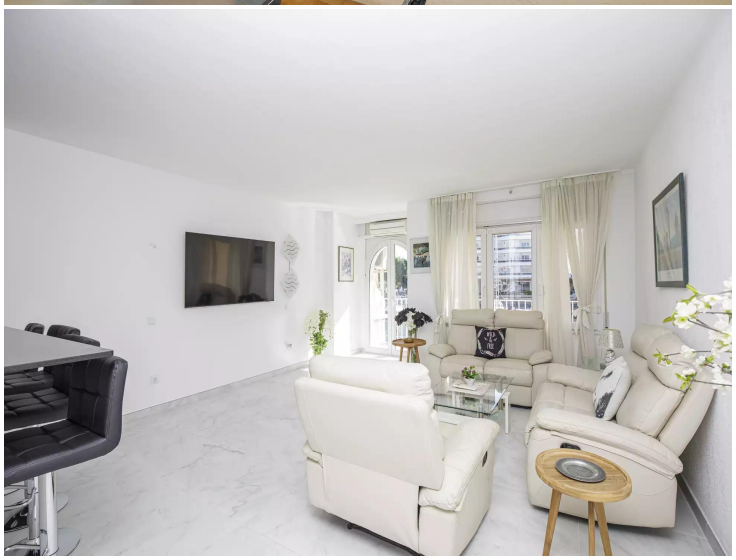

Bel appartement rénové à vendre au milieu d'Empuriabrava avec une superbe vue sur le canal

Grand appartement de vacances rénové 97qm avec 2 terrasses, 2 chambres et 1 salle de bain et WC à vendre.

A-2145 Empuriabrava

Grand appartement de vacances à vendre en plein coeur d'Empuriabrava. Il a été récemment rénové en 2024 avec salles de bains, cuisine et sols. Il se compose de 2 grandes chambres doubles et de 2 terrasses. Le séjour dispose d'une cuisine américaine ouverte qui invite à la flânerie. L'appartement est exposé plein sud donc il y a du soleil toute la journée dont vous pourrez profiter sur la terrasse face au canal. L'immeuble dispose d'un ascenseur et l'appartement est au 1er étage. Extras: climatisation.

Transaction	Vente
Type	Appartement
Surface	97 m^2
Chambres	2
Salles de bains	1 salle de bains , 1 toilette
Terrasse	Oui
Chauffage	Oui
Climatisation	Oui
Balcon	Oui
Ascenseur	Oui
Canal	Oui
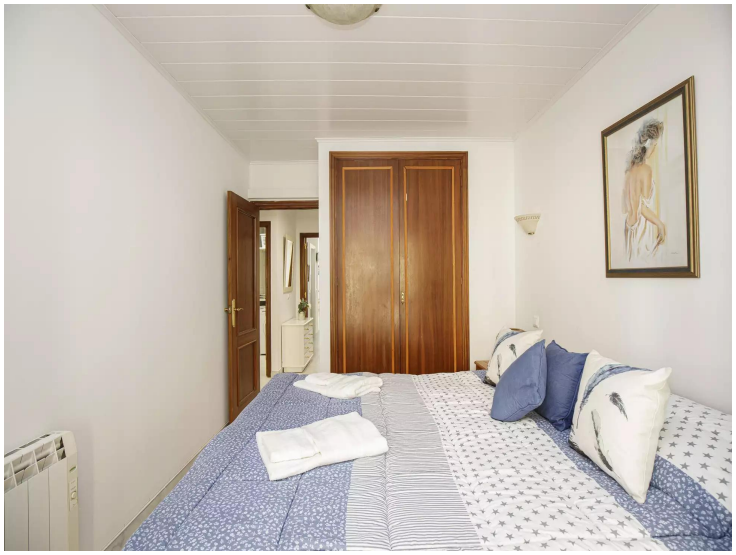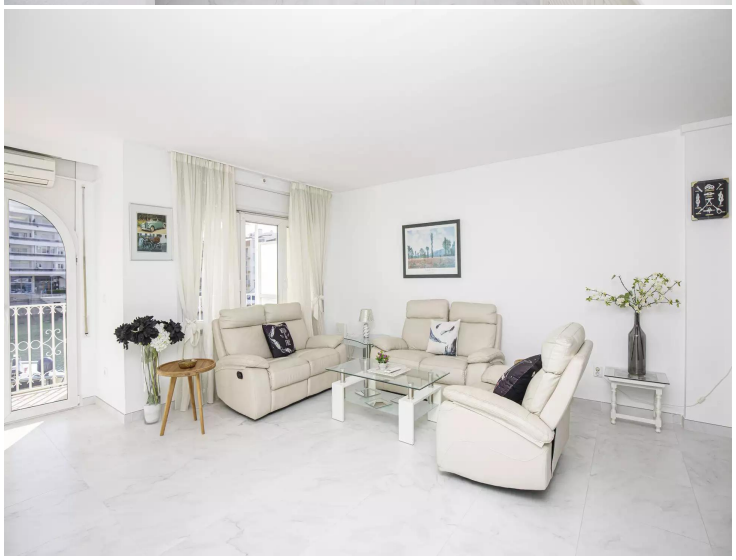
355.000 €