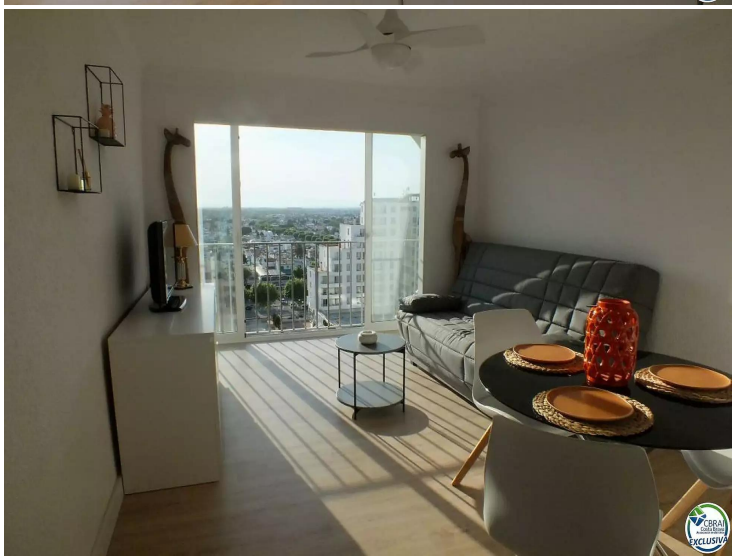

Studio moderne entièrement rénové au 11ème étage

Studio moderne entièrement rénové au 11ème étage, offre une vue impressionnante sur toute la ville, situé à quelques mètres de la plage et à côté des commerces, restaurants... Il se compose d'une salle de bain, d'une cuisine ouverte et d'un salon-salle à manger. Demandez-nous un rendez-vous! Nous vous enseignerons sans engagement.

Transaction	Vente
Type	Studio
Surface	26 m^2
Salles de bains	1 salle de bains
Ascenseur	Oui
Meublé	Oui
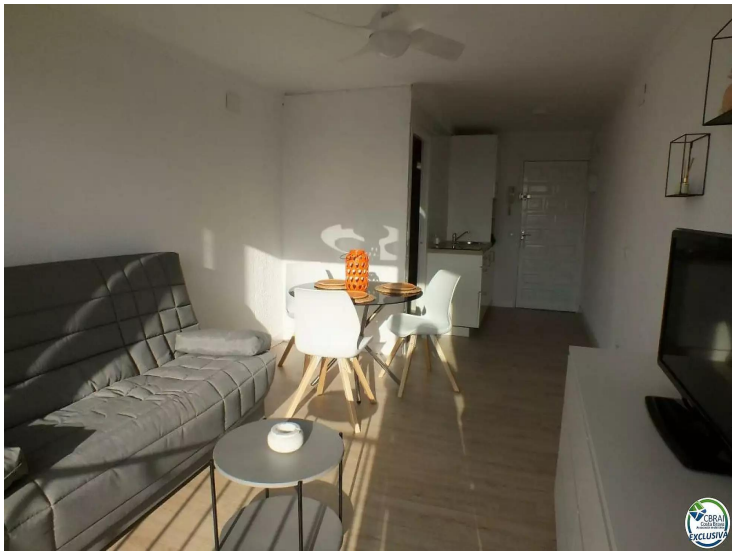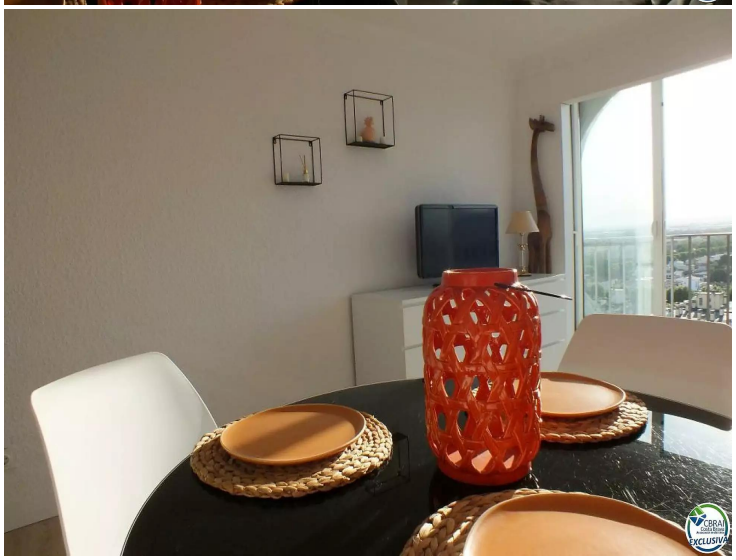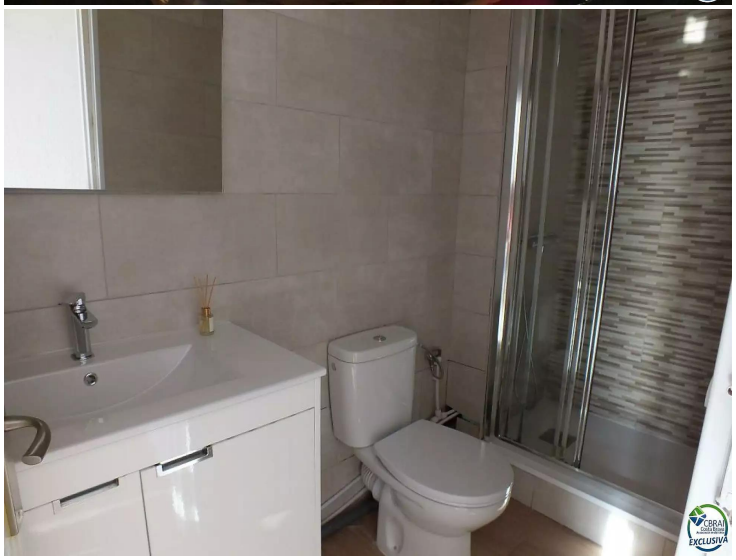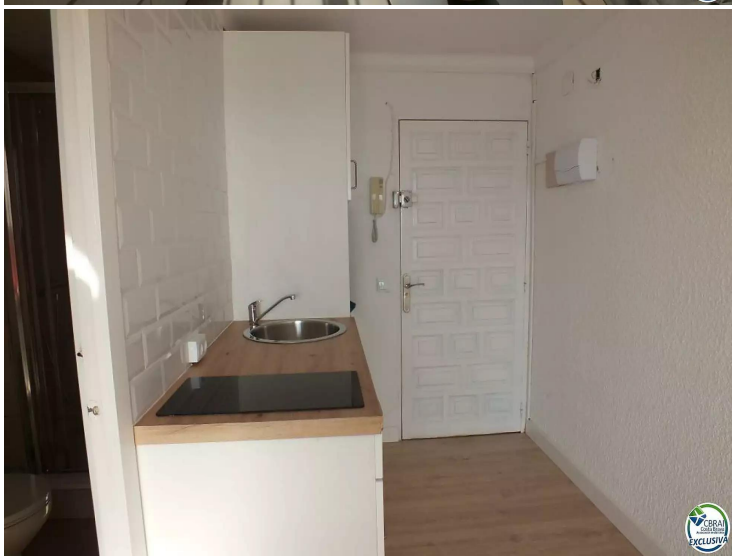
78.000 €