Maison pêcheur, 3 chambres, 2 amarres de 7x3 m. et 4x3 m.

Maison pêcheur, 3 chambres, 2 amarres de 7x3 m. et 4x3 m.

Cette maison de pêcheur est située dans un beau quartier de la Marina d'Empuriabrava et dispose d'un amarrage de 7 x 3 m. dans le port privé de et un autre de 4 x 3 m. juste en face de la terrasse. La maison se compose de rez de chaussée avec cuisine, une salle à manger, salon avec cheminée et terrasse directe sur le canal avec des belles vues. Au premier étage, il y a trois chambres et deux salles de bains et une petite terrasse ensoleillée.
Fenêtres en PVC avec double vitrage, terrasse donnant sur le canal et place de parking.

Transaction	Vente
Type	Maison avec amarre
Surface	98 m^2
Chambres	3
Salles de bains	2 salles de bains
Parking	Oui
Terrasse	Oui
Terrain	98 m^2
Meublé	Oui
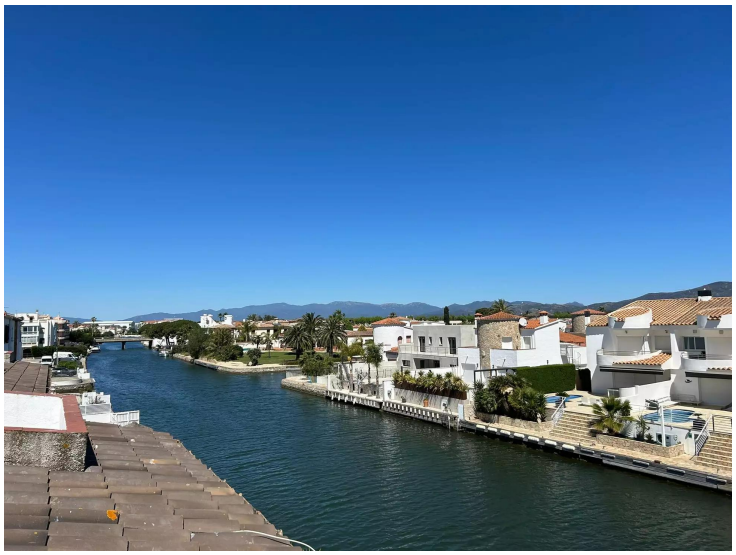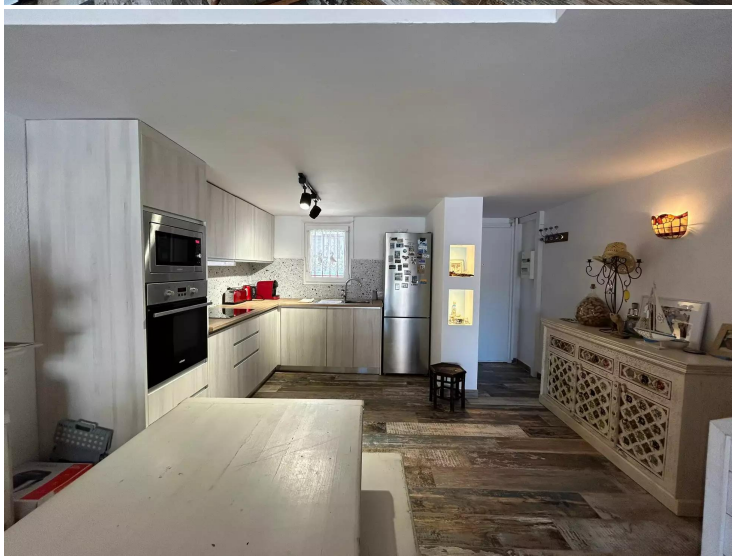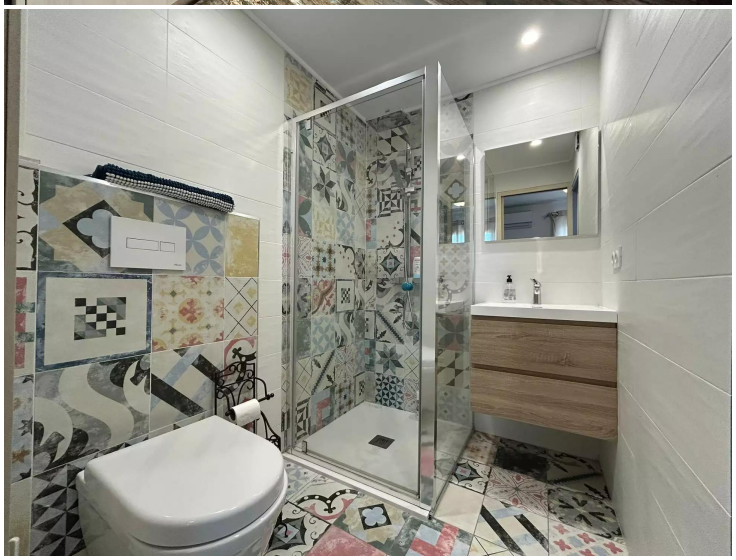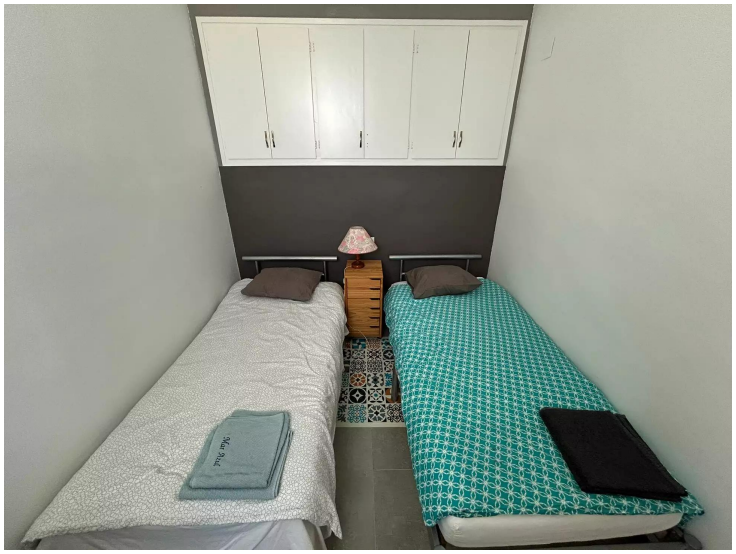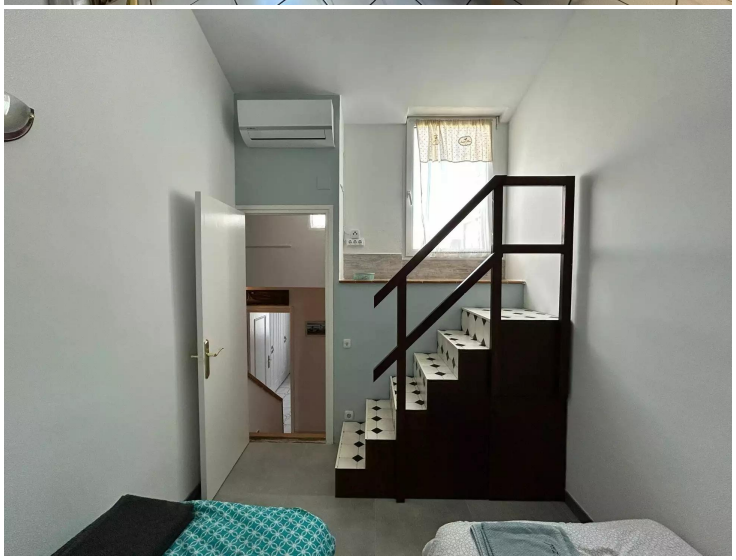
440.000 €