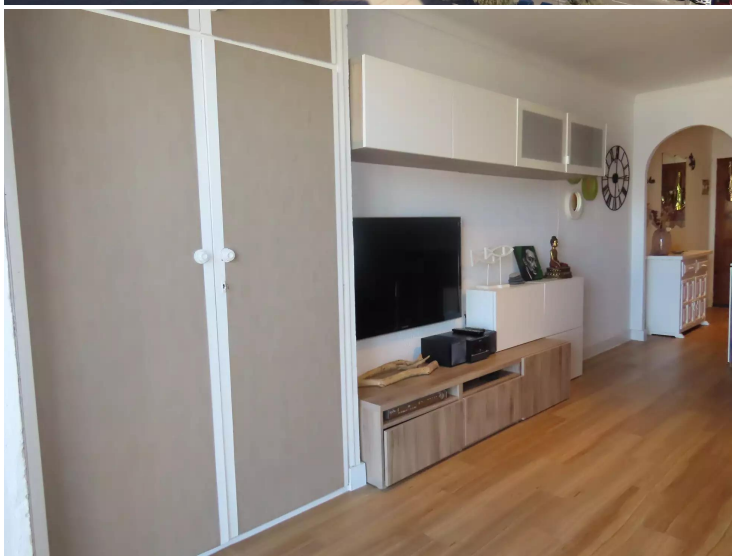

Vue de rêve de ce studio à vendre à Empuriabrava, idéal pour les amoureux de la plage

Vente d'un studio à Empuriabrava sur le front de mer et près du parc naturel avec vue sur la côte

A- 2111 Empuriabrava
Ce studio cosy et joliment meublé de 30 m2 a été partiellement rénové avec goût et est vendu avec les meubles. Il offre une vue magnifique sur la mer d'Empuriabrava qui se trouve à seulement 25 m de la plage et également du parc naturel de Muga. Les restaurants, supermarchés, magasins ainsi que le centre avec l'office de tourisme sont à 5 minutes. Il y a un service de conciergerie qui s'occupe des propriétaires à l'entrée. Le studio se compose d'une entrée, séjour avec cuisine américaine, salle de bain moderne avec douche et un canapé lit de haute qualité. Le mobilier est inclus dans le prix. Pour les amoureux de la plage, le studio est idéal pour profiter de la nature et de la plage. Nous serions heureux de fixer un rendez-vous de visite pour vous.

Transaction	Vente
Type	Appartement
Surface	30 m^2
Salles de bains	1 salle de bains
Ascenseur	Oui
Meublé	Oui

97.000 €

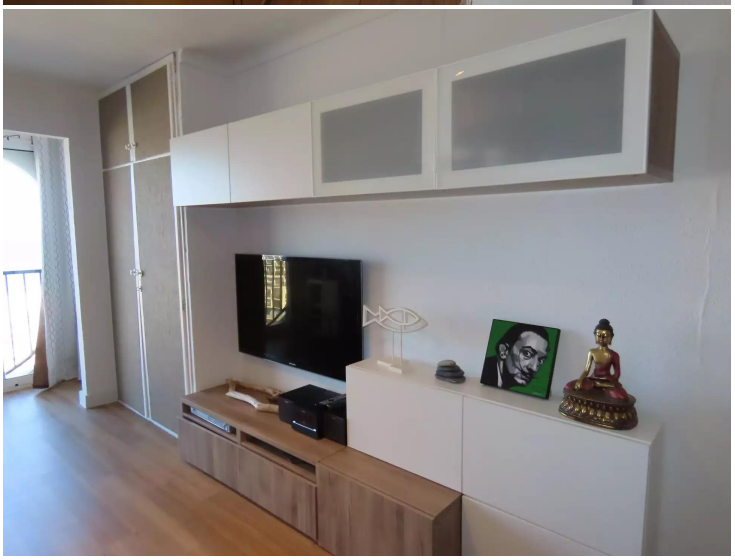

PIZZA
PIZZA