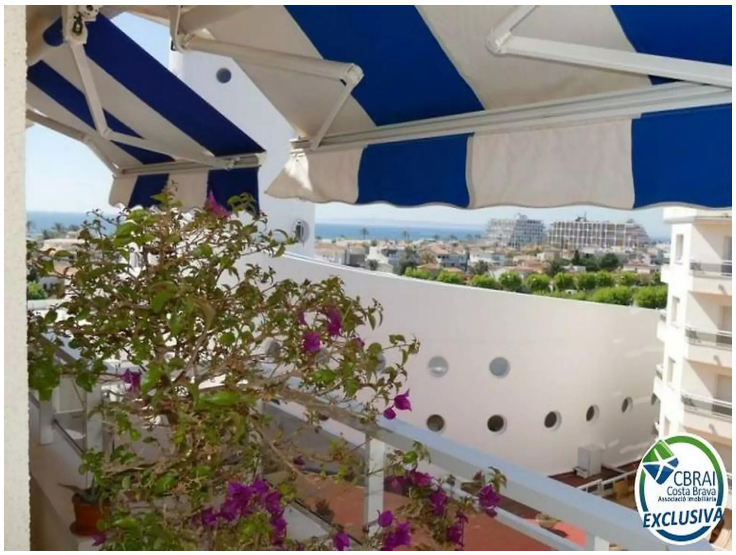

Vendu - Appart. avec 2 chambres, vue mer et garage double

Appartement exposé sud-ouest situé à 800m de la plage et proche du centre avec une vue sur le port principal et la mer. L'appartement a été rénové en partie avec 2 chambres, 1 salle de bains, 1 WC indépendant, 1 cuisine américaine toute équipée, une salle à manger/salon donnant sur une grande terrasse de 11m2.

Prestations: chauffage électrique, fenêtres double vitrage, double garage fermé en sous-sol (27m2 construits au cadastre), vendu partiellement meublé. Licence touristique HUT.

Frais annuels: Foncier = 469€, Taxe d'habitation = 318€, Copropriété = 958€

Transaction	Vente
Type	Appartement
Surface	59 m^2
Chambres	2
Salles de bains	1 salle de bains , 1 toilette
Garage	Oui
Terrasse	Oui
Chauffage	Oui
Terrain	70
Ascenseur	Oui

335.000 €

CBRAI
Costa Brava
Associació Immobiliària
EXCLUSIVA

CBRAI
Costa Brava
Associació Immobiliària
EXCLUSIVA

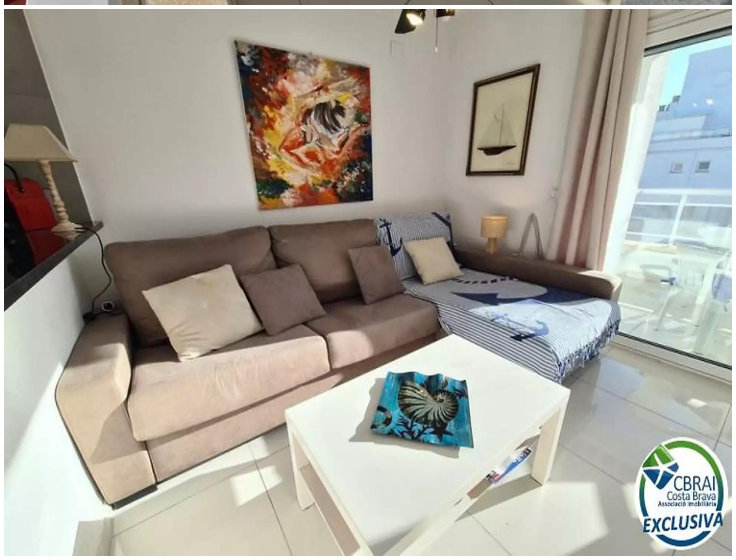
CBRAI
Costa Brava
Associació Immobiliària
EXCLUSIVA

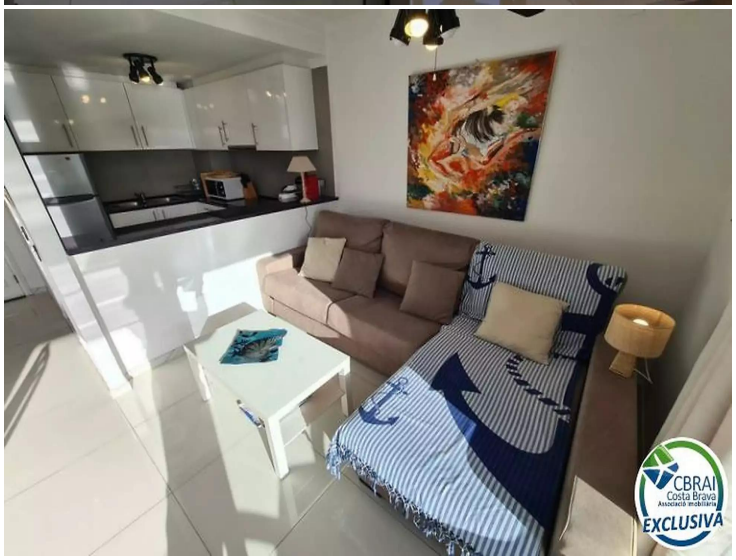
CBRAI
Costa Brava
Associació Immobiliària
EXCLUSIVA

CBRAI
Costa Brava
Associació Immobiliària
EXCLUSIVA

CBRAI
Costa Brava
EXCLUSIVA

CBRAI
Costa Brava
EXCLUSIVA

CBRAI
Costa Brava
EXCLUSIVA

CBRAI
Costa Brava
EXCLUSIVA

CBRAI
Costa Brava
Associació Immobiliària
EXCLUSIVA

CBRAI
Costa Brava
Associació Immobiliària
EXCLUSIVA

CBRAI
Costa Brava
Associació Immobiliària
EXCLUSIVA

CBRAI
Costa Brava
Associació Immobiliària
EXCLUSIVA

CBRAI
Costa Brava
Associació Immobiliària
EXCLUSIVA

CBRAI
Costa Brava
Associació Immobiliària
EXCLUSIVA