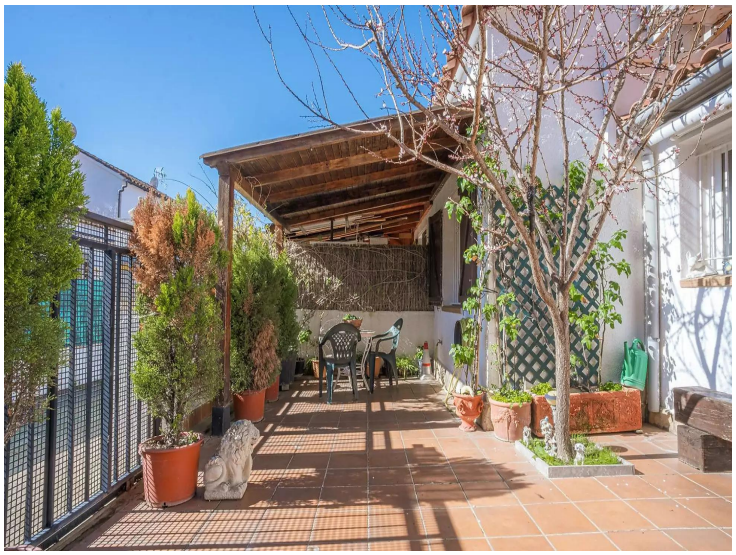
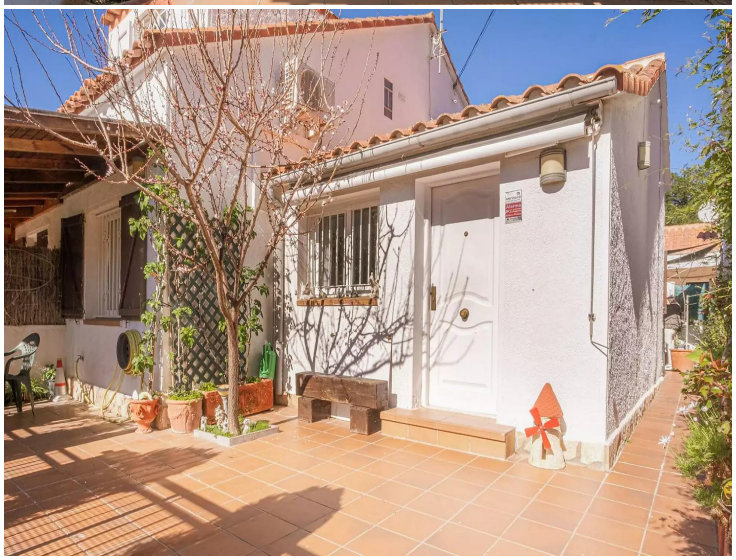

MAISON AU MAS MATES TRÈS ENSOLEILLÉE

Belle maison ensoleillée située à Mas Mates, un quartier très calme et proche de Roses. La maison dispose d'un patio extérieur avec une pergola en bois et d'un coin repas entouré de plantes pour donner plus d'intimité.

Au rez-de-chaussée de la maison se trouvent le hall d'entrée, le salon, 1 chambre double extérieure avec beaucoup de lumière, une salle de bain complète avec baignoire et une cuisine séparée avec cellier. Depuis la cuisine, vous pouvez accéder à l'arrière de la maison, qui dispose d'une terrasse solarium où vous pouvez suspendre vos vêtements, mettre des outils dans un hangar ou la transformer en espace de détente...

À l'entresol, nous trouvons 1 chambre double extérieure avec une armoire intégrée et 1 chambre simple extérieure avec 1 salle de bain en suite avec douche.

N'hésitez pas à nous contacter pour une visite !

Transaction	Vente
Type	Maison
Surface	140 m^2
Chambres	3
Salles de bains	2 salles de bains
Parking	Oui
Terrasse	Oui
Jardin	Oui
Chauffage	Oui
Climatisation	Oui
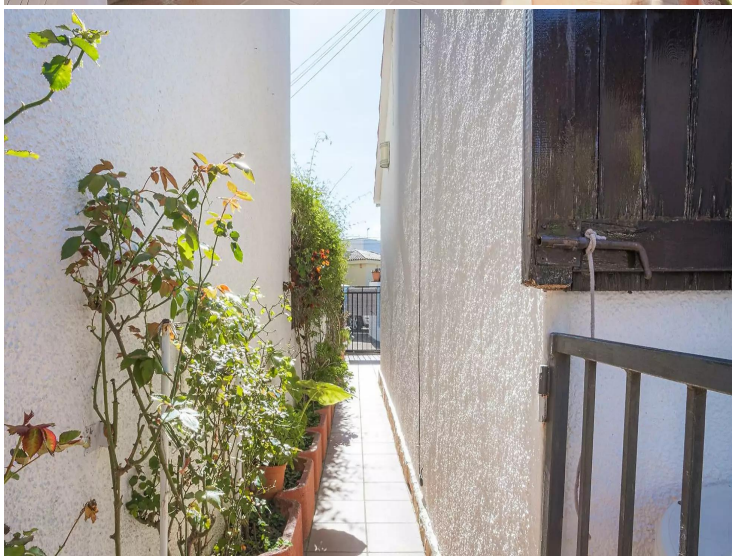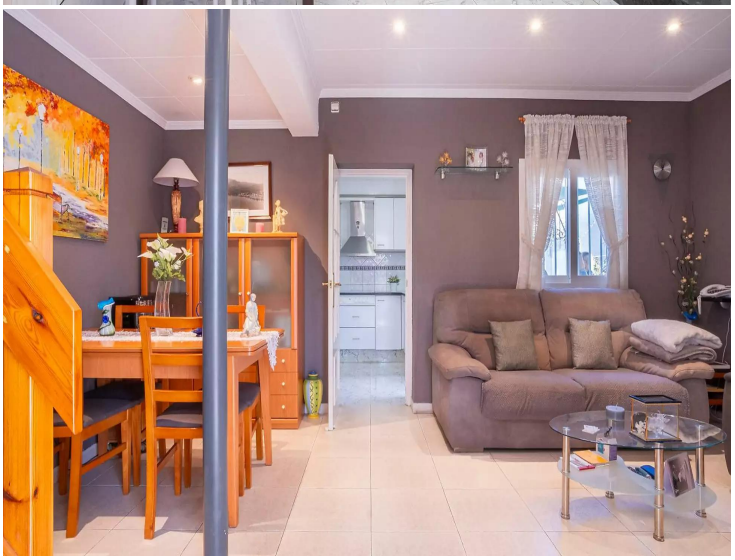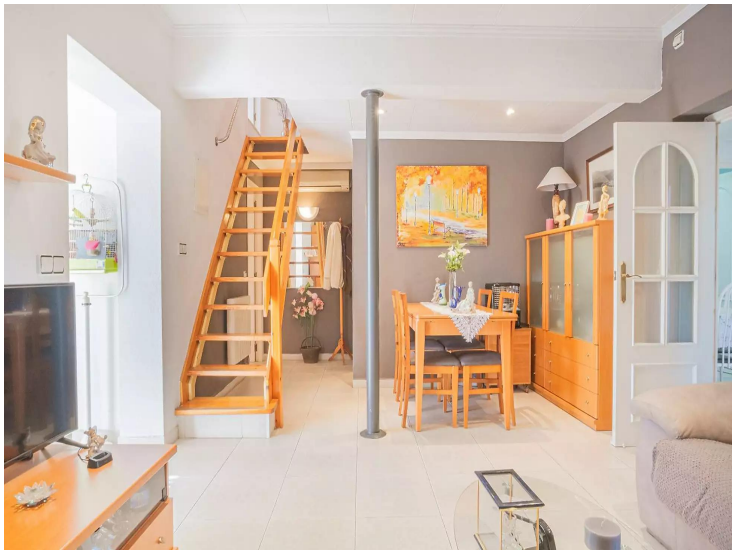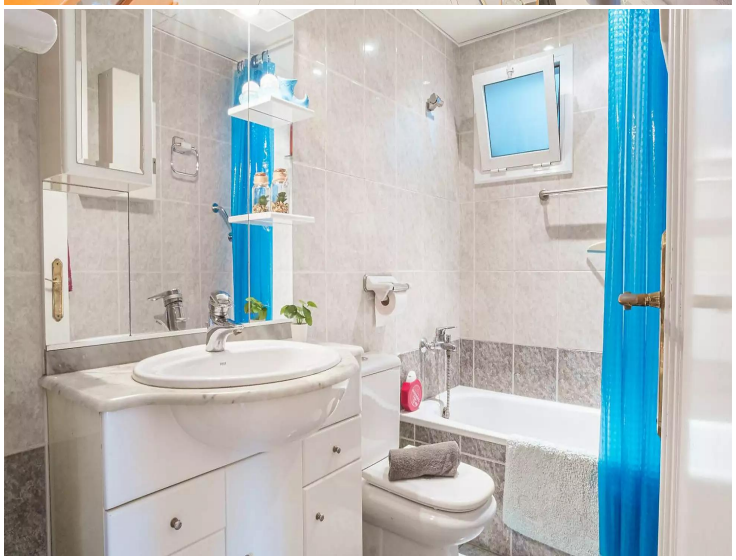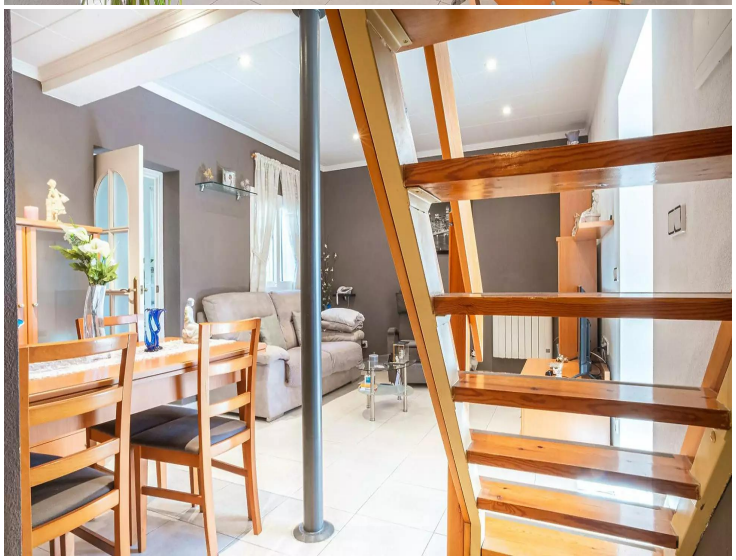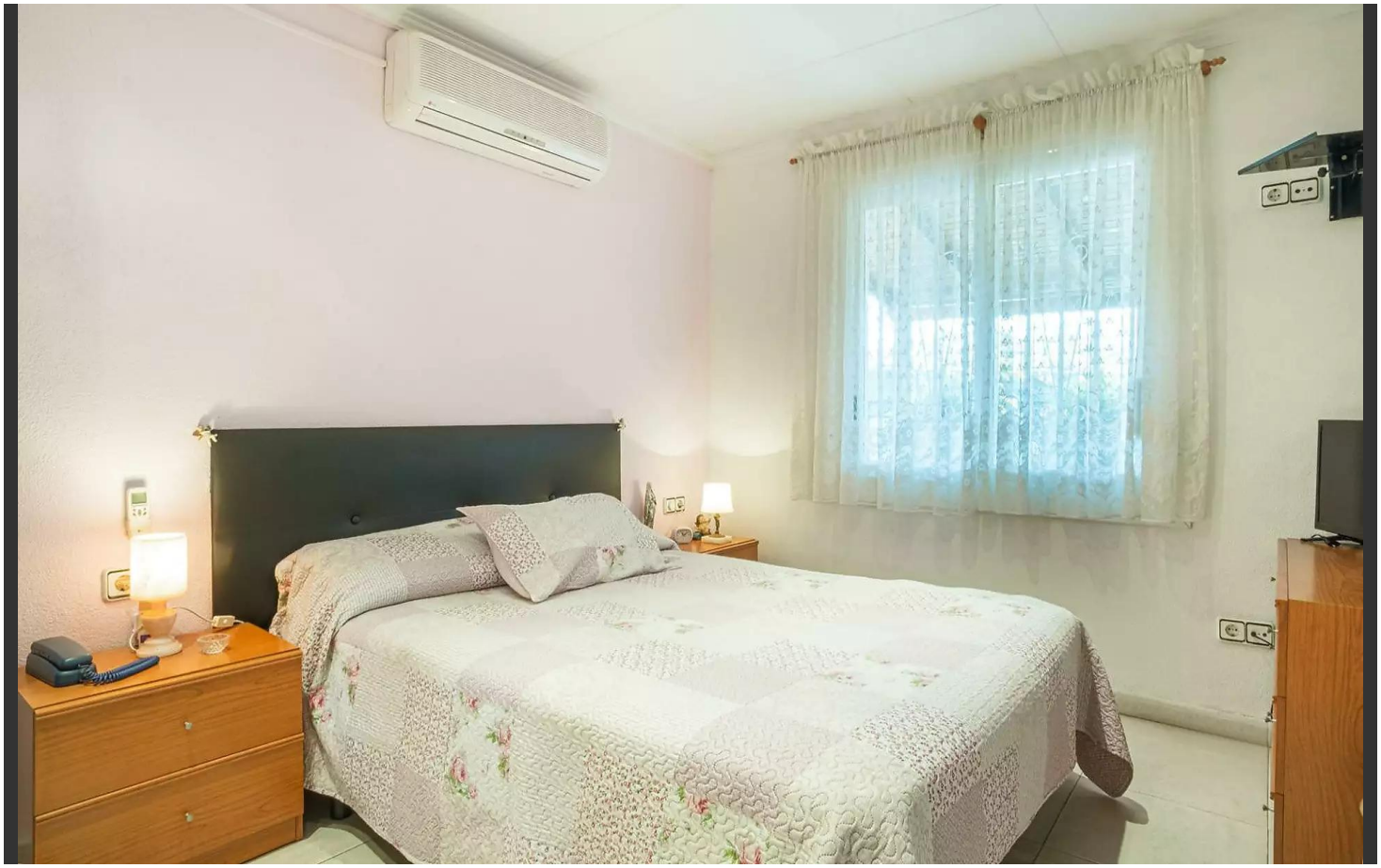
229.000 €