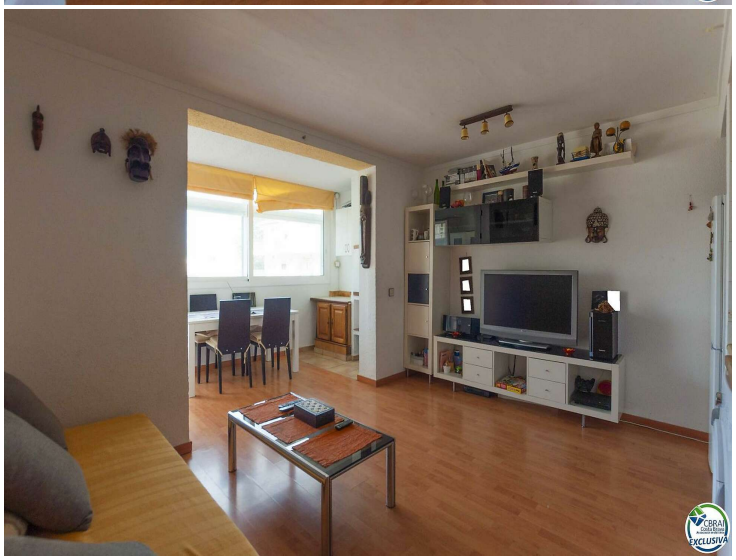

À Puig Rom, Roses

Appartement confortable dans le quartier de Puig Rom à Roses.
Il est situé dans un complexe résidentiel avec piscine et jardin communautaires : Els Jardins II.
Il se compose d'une cuisine ouverte qui donne sur le salon salle à manger.
La terrasse a été fermée pour avoir une pièce à vivre beaucoup plus grande.
Il a une vue dégagée et vous pouvez voir les montagnes de Roses.
Il dispose d'une chambre double avec armoire intégrée et d'une salle de bain complète avec baignoire.
Place de parking extérieure. Double vitrage.
Puig Rom est un quartier résidentiel très calme de Roses qui offre la possibilité de faire de fantastiques promenades à travers le parc naturel.
Venez le visiter!

Transaction	Vente
Type	Appartement
Situation	Puig Rom
Surface	39 m^2
Chambres	1
Salles de bains	1 salle de bains
Parking	Oui
Terrasse	8 m^2
Piscine	Oui
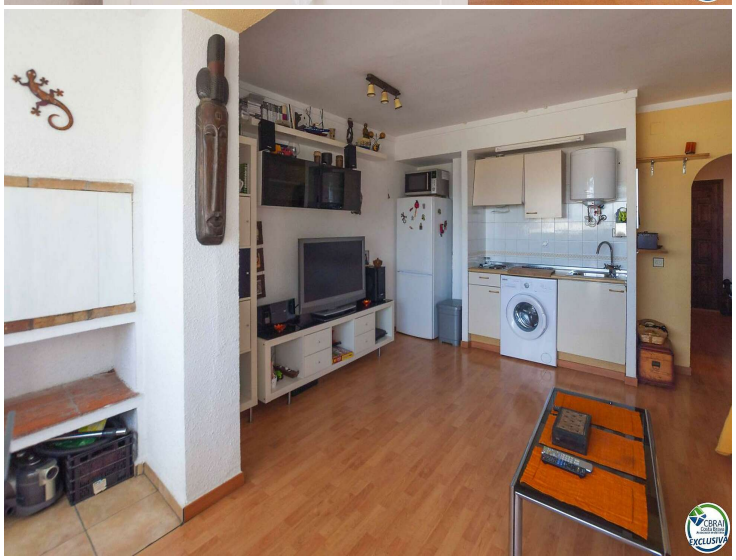
115.000 €