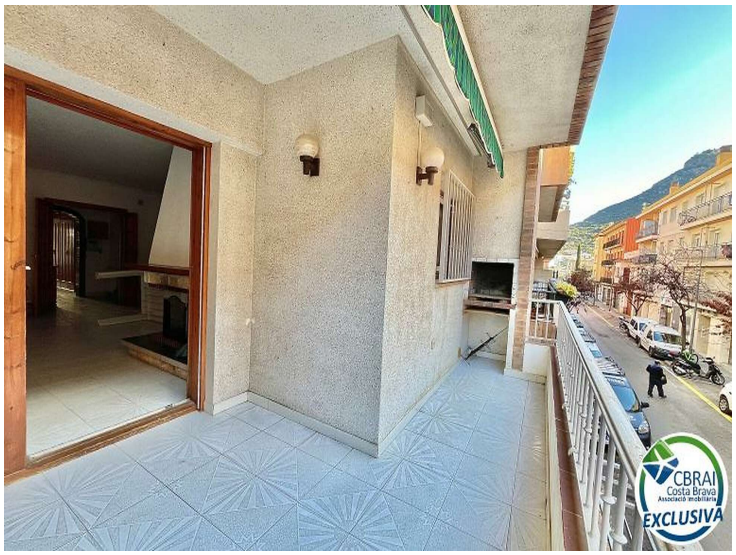


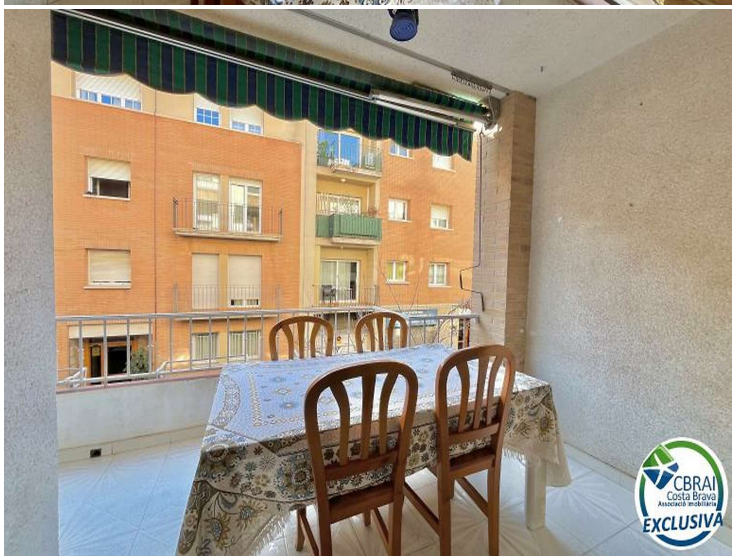


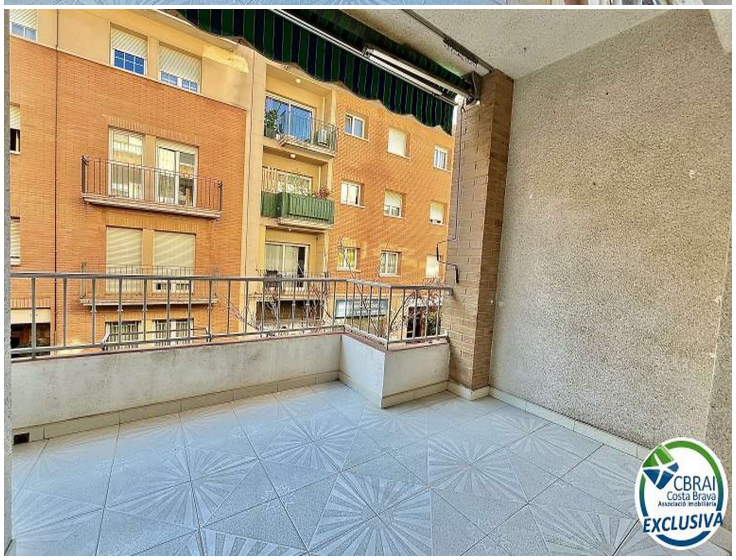


## Puig Rom 135

Charmant appartement au centre de Roses, à quelques mètres de la mer et d'un large éventail de commerces et de restaurants.<br />
<br />
La propriété a une superficie de 97 m², répartie dans un spacieux salon-salle à manger avec cheminée avec accès à une grande terrasse où vous pourrez prendre des repas en compagnie ou vous détendre en profitant de moments en plein air, 2 grandes chambres avec placards intégrés qui s'ouvrent sur un joli patio intérieur, une cuisine séparée, deux salles de bain complètes et indépendantes (une avec douche et l'autre avec baignoire).<br />
Il est situé au premier étage sans ascenseur et est vendu meublé.<br />
<br />
Bien qu'il ne dispose pas de parking, son emplacement permet de louer très facilement un parking à proximité.<br />
<br />
Si vous souhaitez voir ce bel et charmant appartement en personne, n'hésitez pas à nous contacter pour organiser une visite !

| | |
|---|---|
| Transaction | Vente |
| Type | Appartement |
| Surface | 97 $m^2$ |
| Chambres | 2 |
| Salles de bains | 2 salles de bains |
| Meublé | Oui |

215.000 €

CBRAI
Costa Brava
Associació Immobiliària
EXCLUSIVA

CBRAI
Costa Brava
Associació Immobiliària
EXCLUSIVA

CBRAI
Costa Brava
Associació Immobiliària
EXCLUSIVA

CBRAI
Costa Brava
Associació Immobiliària
EXCLUSIVA

CBRAI
Costa Brava
Associació Immobiliària
EXCLUSIVA