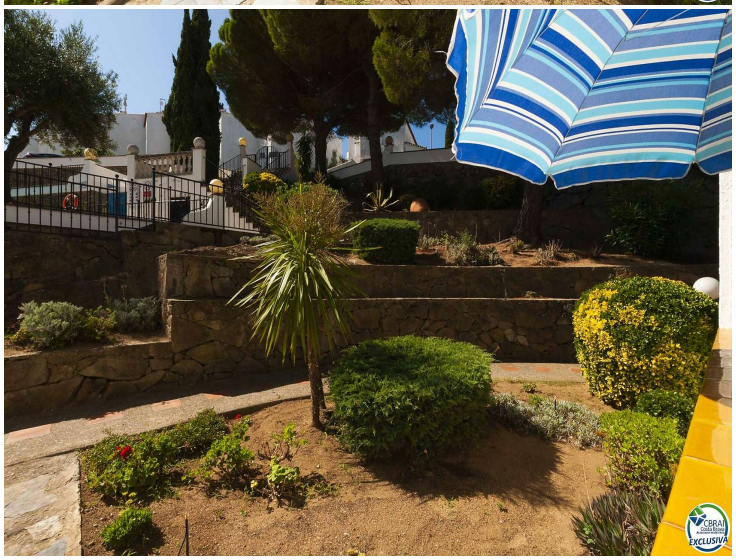

BAISSE DE PRIX!

Appartement confortable dans le quartier de Puig Rom à Roses.
Il est situé dans un complexe résidentiel avec piscine et jardin commun : Els Jardins II.
Il se compose d'une cuisine ouverte qui s'ouvre sur le séjour avec accès à la terrasse.
Terrasse avec barbecue et vue sur le jardin communautaire.
Il dispose d'une chambre double avec armoire intégrée et d'une salle de bain complète avec baignoire.
Place de parc extérieure.
Puig Rom est un quartier résidentiel très calme de Roses qui offre la possibilité de faire de fantastiques promenades à travers le parc naturel.
Venez le visiter !

Transaction	Vente
Type	Appartement
Situation	Puig Rom
Surface	30 m^2
Chambres	1
Salles de bains	1 salle de bains
Parking	Oui
Piscine	Oui
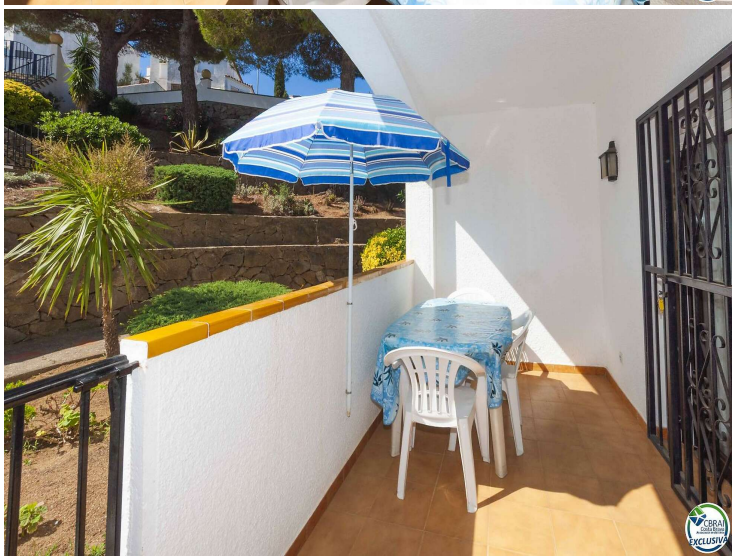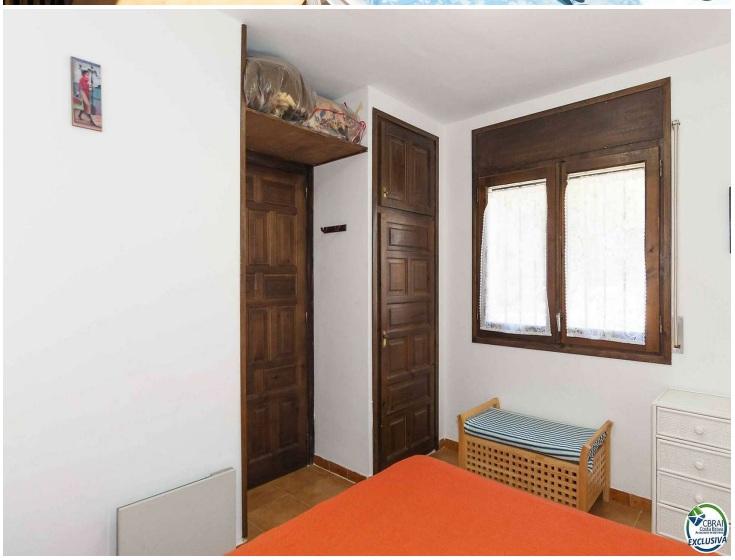
109.000 €