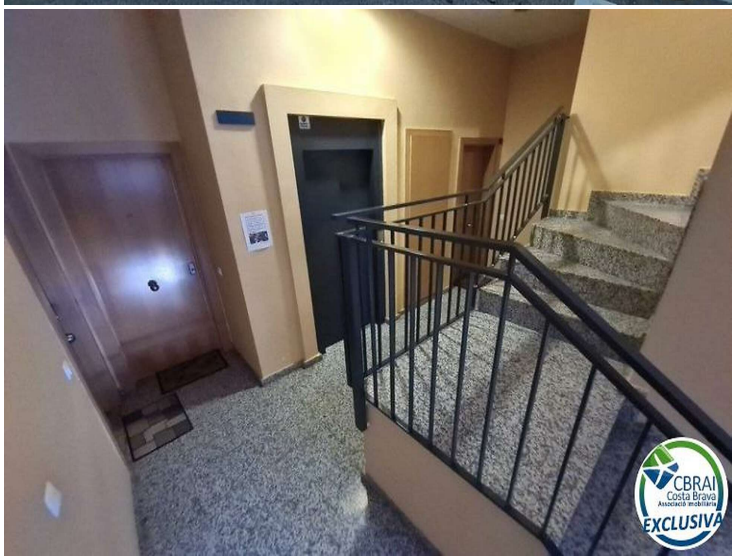

Appartement T2 à Figueres proche du tribunal

Appartement moderne de 48m2 (41m2 utiles) qui se trouve à Figueres à 500m du parc Bosque, à 800m de la Rambla et à 300 du 1er supermarché. Il est situé au 1er étage avec ascenseur et un parking privatif dans la même résidence (entrée du parking sous-terrain à 15m de l'entrée de l'immeuble). Il dispose d'une chambre, 1 salle de bains avec WC et fenêtre, une cuisine habitable qui donne sur un puit de lumière, et un joli séjour-salle à manger avec un grand balcon de 5m2 environ exposé est, et qui donne sur des jardins.

Prestations : chauffage au gaz de ville, moustiquaire pour le salon, fenêtres double vitrage, portes intérieures de qualité, place de parking privé en sous-sol, ascenseur, vendu partiellement meublé.

Foncier = 295€
Syndic = 676€

Transaction	Vente
Type	Appartement
Surface	48 m^2
Chambres	1
Salles de bains	1 salle de bains
Parking	Oui
Terrasse	5 m^2
Chauffage	Oui
Terrain	53
Ascenseur	Oui
Meublé	Oui

99.000 €

CBRAI
Costa Brava
Associació Immobiliària
EXCLUSIVA

CBRAI
Costa Brava
Associació Immobiliària
EXCLUSIVA

CBRAI
Costa Brava
Associació Immobiliària
EXCLUSIVA

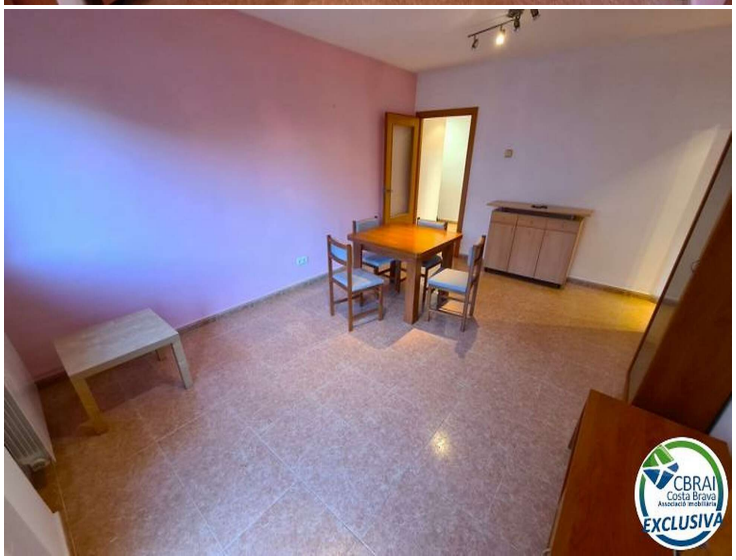
CBRAI
Costa Brava
Associació Immobiliària
EXCLUSIVA

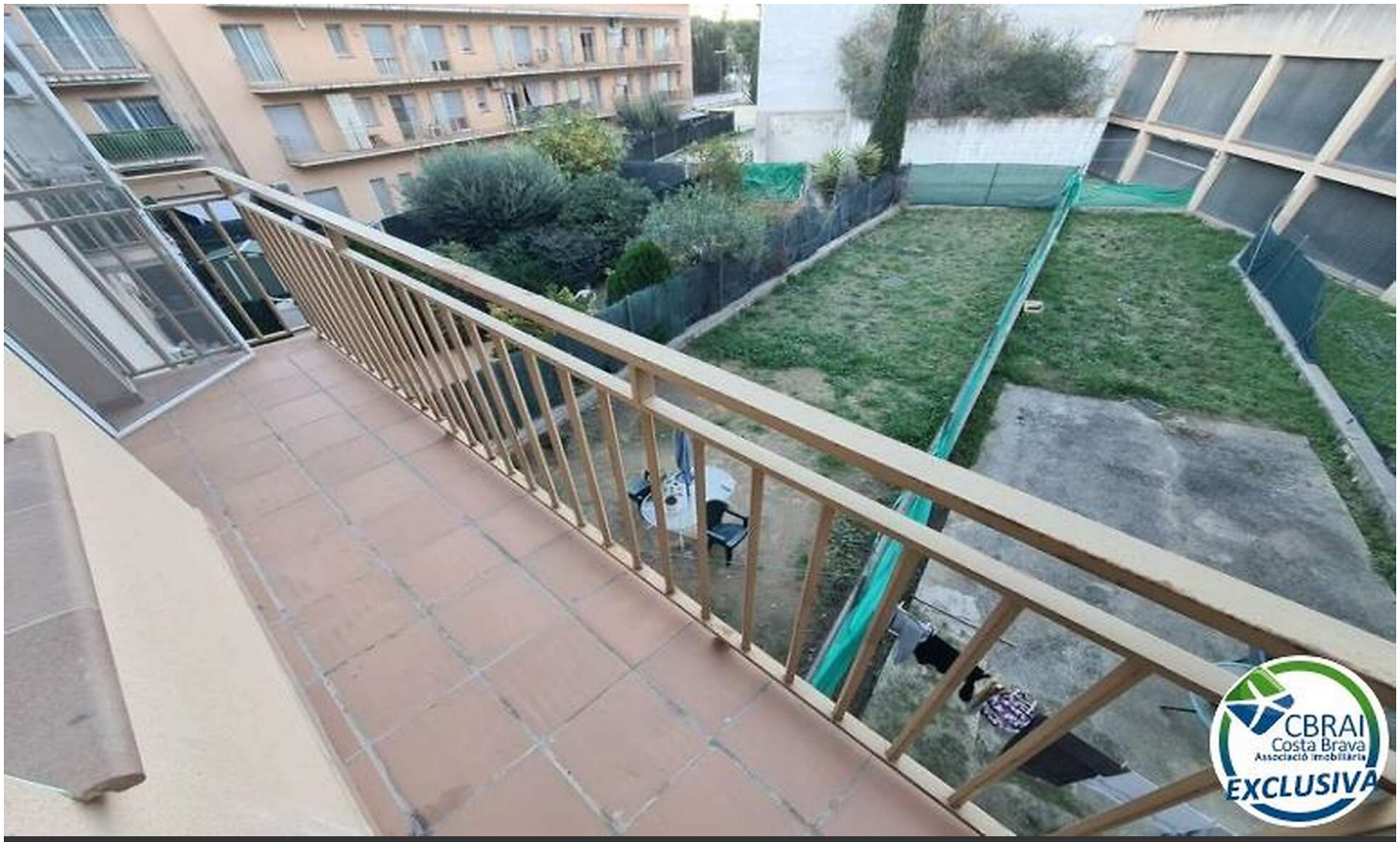
CBRAI
Costa Brava
Associació Immobiliària
EXCLUSIVA