YCAN

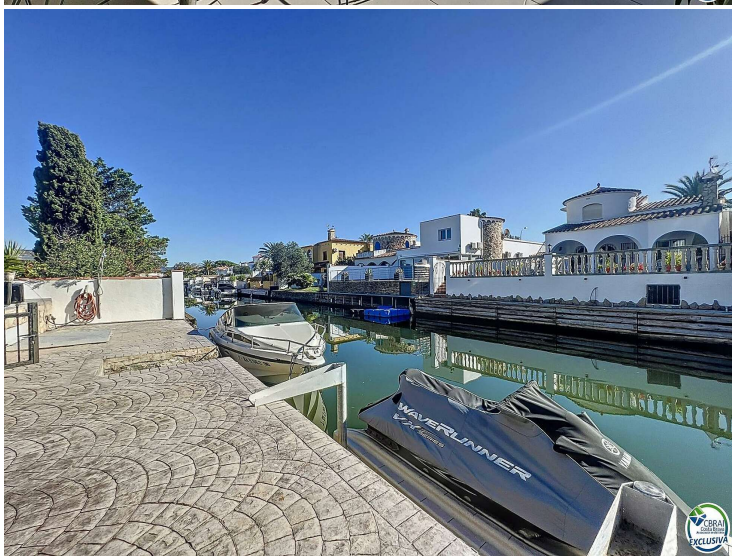
WAVERUNNER

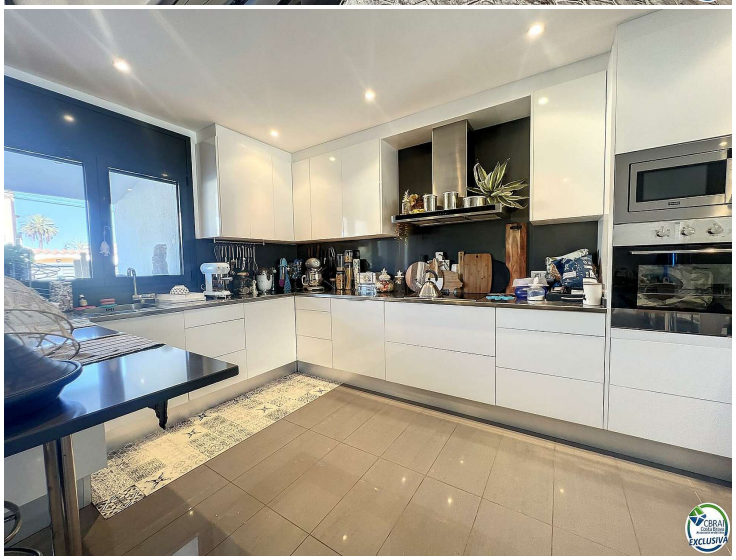

Splendide maison sur les canaux d'Empuriabrava

Splendide maison sur les canaux d'Empuriabrava, idéalement située près de la sortie du port, pour vos excursions en bateau.

Cette maison dispose d'un spacieux séjour avec cuisine américaine entièrement équipée, d'un espace salle à manger et d'un charmant salon offrant une belle vue sur l'extérieur.

Chacune des trois suites est pourvue d'une salle de bains privative avec une douche à l'italienne.
Deux en rez-de-chaussée (dont une avec dressing) et une indépendante de la maison situé dans la tour avec une grande terrasse vue canal.

Toutes les chambres sont climatisées ainsi que la pièce à vivre de deux climatisations.

Concernant l'extérieur, l'exposition plein sud vous permettra de profiter d'une grande terrasse et d'une piscine en 9,5X4.

Un garage spacieux est mis à disposition pour stocker du matériel ou garer une voiture.

Avec l'amarre de 12,5X3, vous pouvez installer un bateau et un jet ski.

Vous aurez la possibilité de garer 3 voitures devant la maison.

N'attendez plus pour visiter!!

Transaction	Vente
Type	Maison
Surface	125 m^2
Chambres	3
Salles de bains	3 salles de bains , 2 toilettes
Parking	Oui
Garage	Oui
Amarrage	Oui
Piscine	Oui
Climatisation	Oui
Terrain	500
Meublé	Oui

1.000.000 €