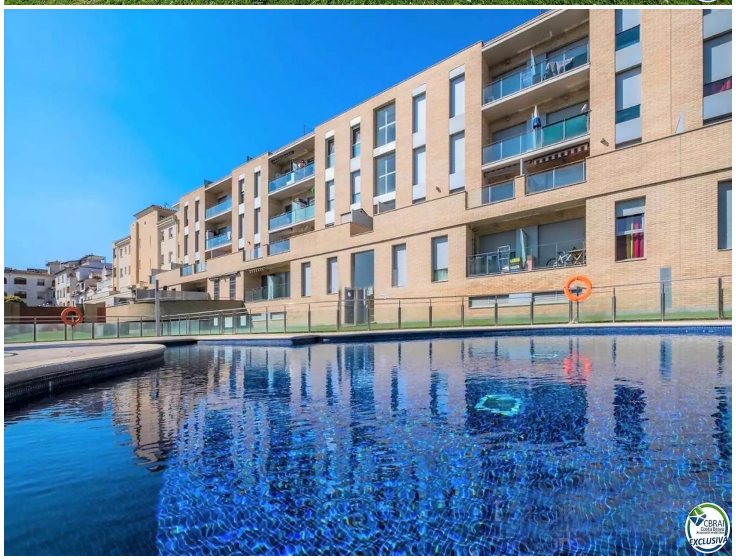

Opportunité Unique ! Appartement au Rez-de-Chaussée avec Parking et Piscine Commune dans un Quartier Calme

Ce magnifique appartement a été construit en 2007 et comprend deux chambres, un salon-salle à manger et une cuisine entièrement équipée. Il dispose également d'une grande salle de bain avec baignoire.

Pour profiter au maximum de vos moments de détente, vous pourrez profiter de la magnifique piscine entourée de zones vertes, où il y a aussi une aire de jeux pour les enfants.

Situé dans un quartier très calme d'Empuriabrava, l'appartement se trouve à quelques mètres d'un grand parc avec un accès direct au chemin de la Muga, qui mène à la plage. L'emplacement est idéal à la fois pour y vivre toute l'année ou pour des vacances.

La plage est à seulement 38 minutes à pied par un magnifique sentier naturel, à 11 minutes à vélo et à seulement 7 minutes en voiture. De plus, la propriété est très proche de tous les commerces et services dont vous pourriez avoir besoin.

Ne manquez pas l'opportunité de vivre dans cet endroit paisible et confortable, idéal pour en profiter à tout moment de l'année !

Transaction	Vente
Type	Appartement
Surface	73 m^2
Chambres	2
Salles de bains	1 salle de bains
Parking	Oui
Piscine	Oui
Ascenseur	Oui
Meublé	Oui
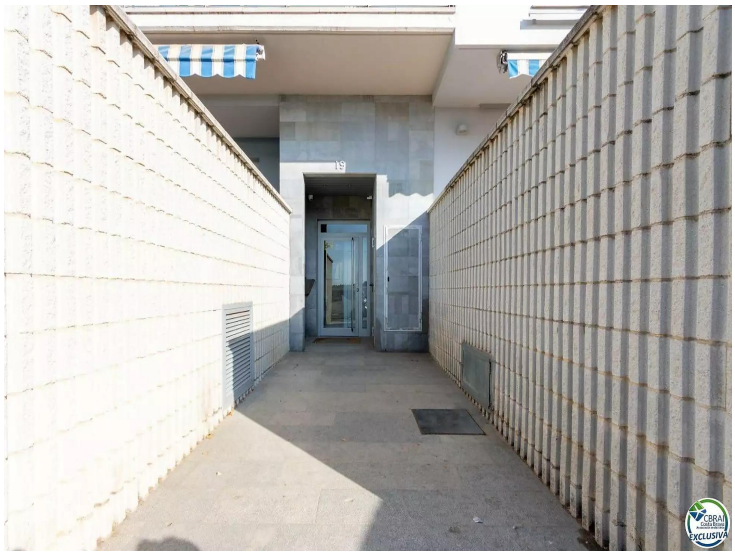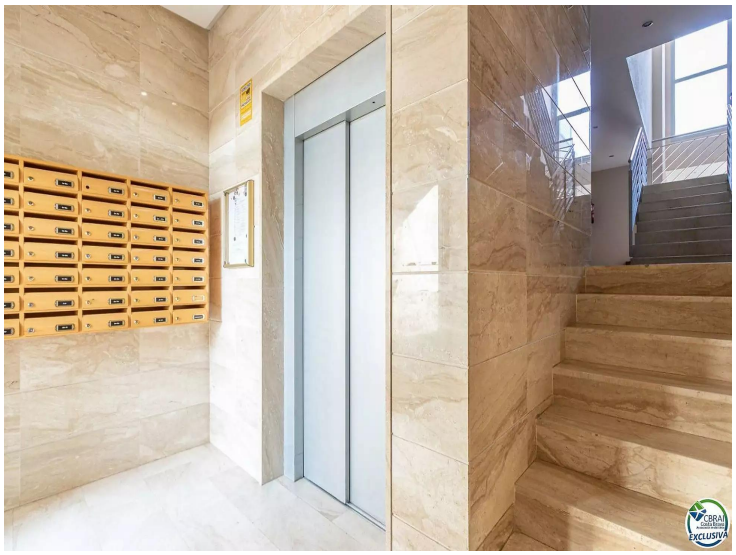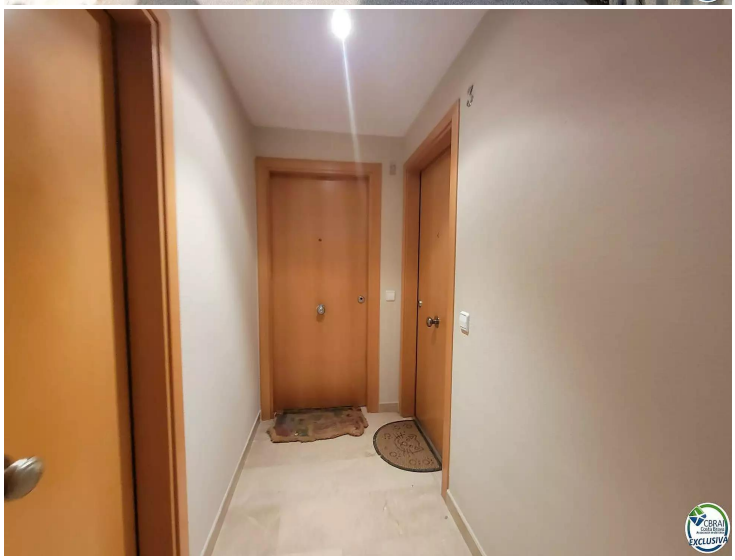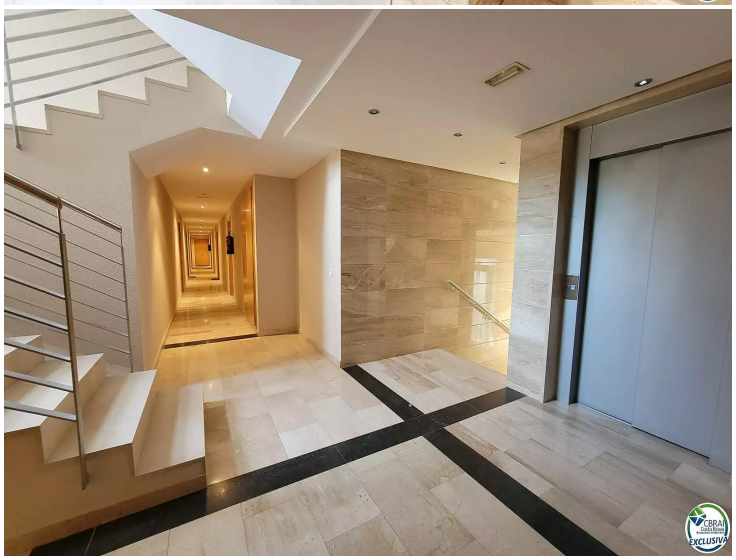
170.000 €