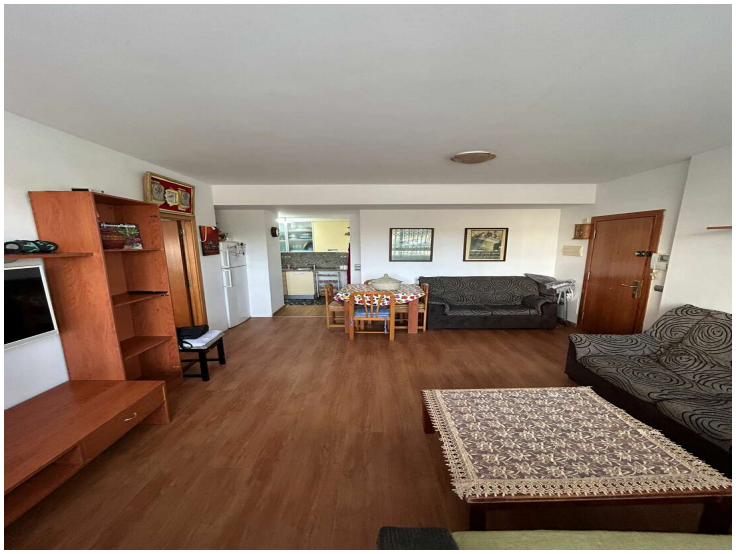

Appartement au rez-de-chaussée à 100 m de la plage d'Empuriabrava.

Appartement au rez-de-chaussée à 100 m de la plage d'Empuriabrava.

Appartement au rez-de-chaussée à 100 m de la plage d'Empuriabrava. Il se compose d'un salon-salle à manger, d'une cuisine, d'une chambre spacieuse et d'une salle de bains. Il est proche des commerces et des restaurants.

Transaction	Vente
Type	Appartement
Surface	45 m^2
Chambres	1
Salles de bains	1 salle de bains
Climatisation	Oui
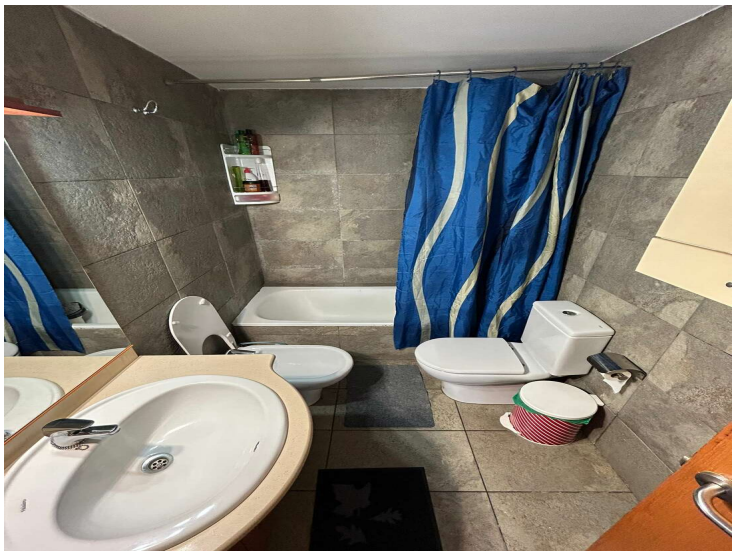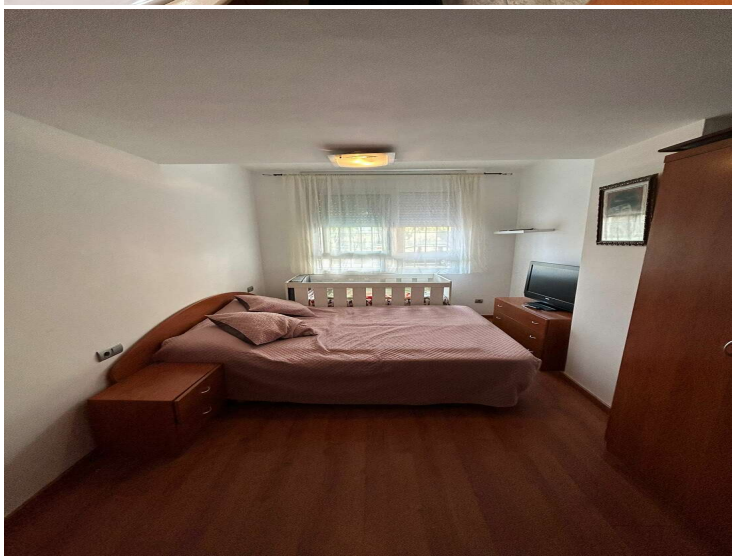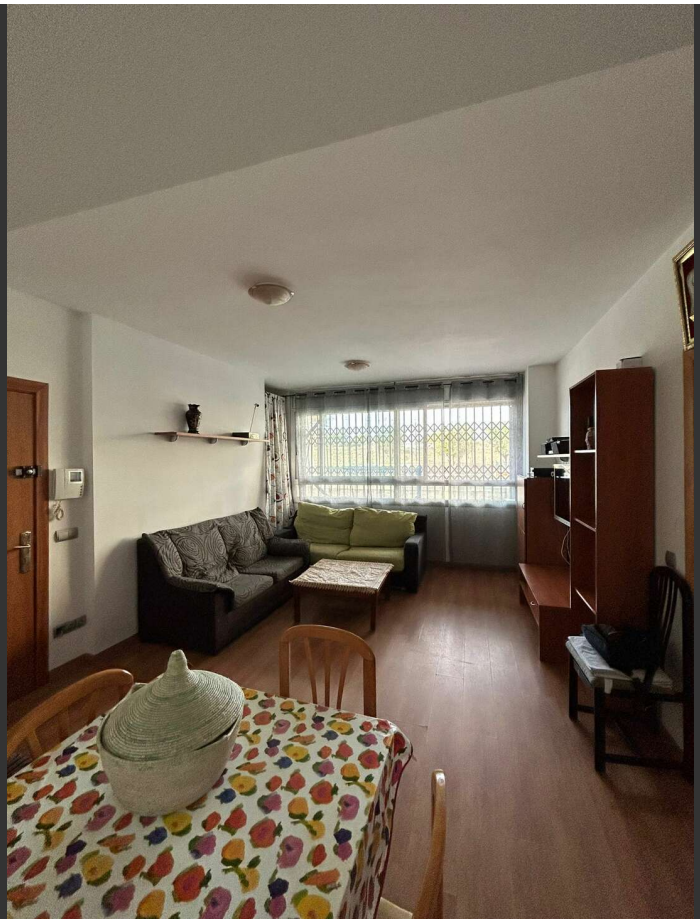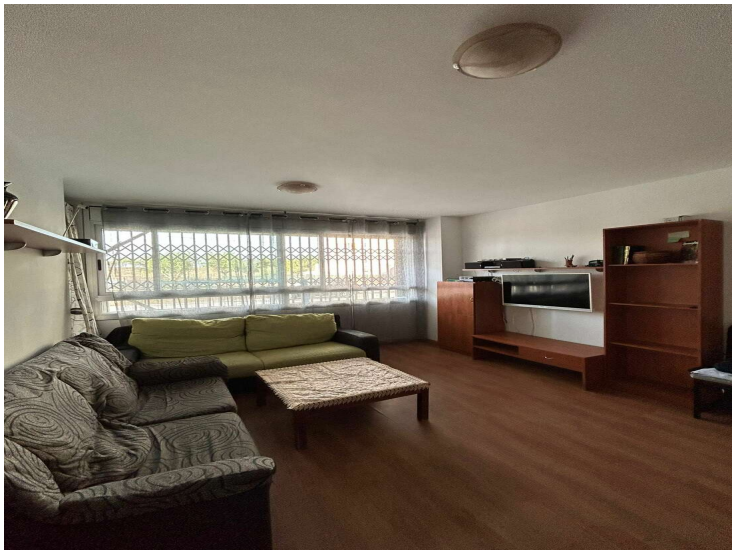
105.000 €