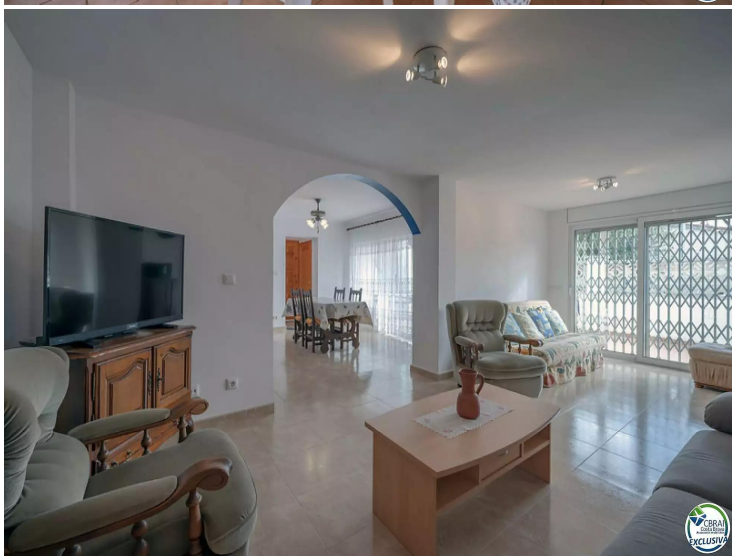

Magnifique appartement situé à Roses

Appartement avec une grande terrasse situé dans un quartier calme et résidentiel!

Ce magnifique appartement est très lumineux grâce à son exposition sud-est, il dispose d'un salon spacieux avec une cuisine séparée. L'appartement est en parfait état et dispose de 4 chambres (1 en suite), 2 salles de bains et un WC séparé, un espace buanderie et un débarras.

Petite résidence composée de 8 appartements et avec parking communautaire situé à 1,6 km de la plage.

Il dispose également d'une grande terrasse ensoleillée!

Transaction	Vente
Type	Appartement
Surface	132 m^2
Chambres	4
Salles de bains	2 salles de bains , 1 toilette
Buanderie	Oui
Débarras	Oui

249.000 €

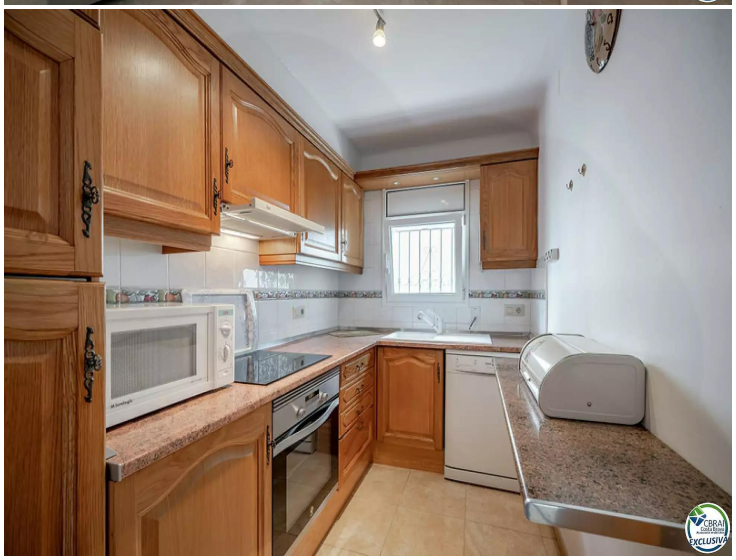

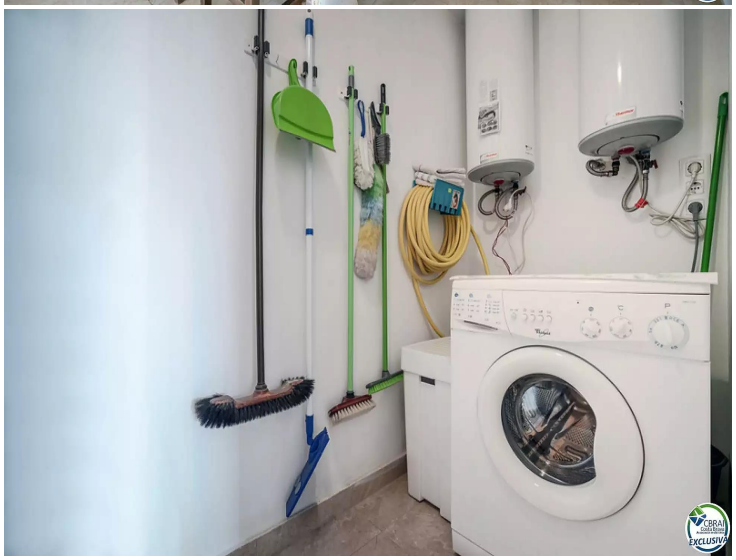

Privado