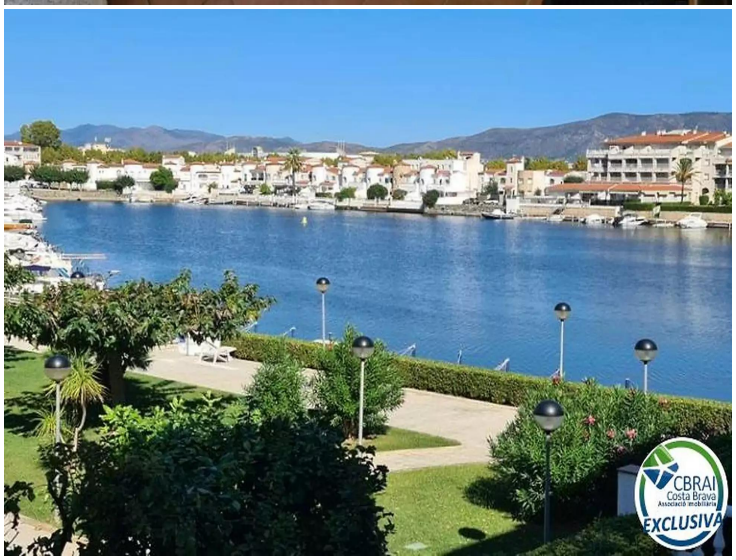

Vendu-Appartement T2 rénové avec vue canal - Quartier Sant Maurici

Appartement rénové (sauf les fenêtres) de 45 m2 au 1er étage, proche des commerces et du canal d'Empuriabrava, et meublé dans un style marin. Il se compose d'une cuisine équipée neuve ouverte sur le séjour, d'une salle de bain complète avec une douche italienne neuve, d'une chambre, et d'une terrasse d'environ 8m2 ensoleillée l'après-midi avec vue sur le jardin et la piscine de la résidence, et aussi une sur les montagnes et le canal.

Prestations : Piscine communautaire, possibilité de louer un amarrage à l'intérieur de la résidence, elle est vendue meublée (mobilier neuf), climatisation neuve dans la chambre et dans le séjour.

Taxes annuelles:
Foncier: 220€ , taxe d'habitation: 210€ ; Copropriété: 350€

Transaction	Vente
Type	Appartement
Surface	45 m^2
Chambres	1
Salles de bains	1 salle de bains
Terrasse	Oui
Amarrage	Oui
Piscine	Oui
Climatisation	Oui
Meublé	Oui

145.000 €

CBRAI
Costa Brava
EXCLUSIVA

CBRAI
Costa Brava
EXCLUSIVA

CBRAI
Costa Brava
EXCLUSIVA

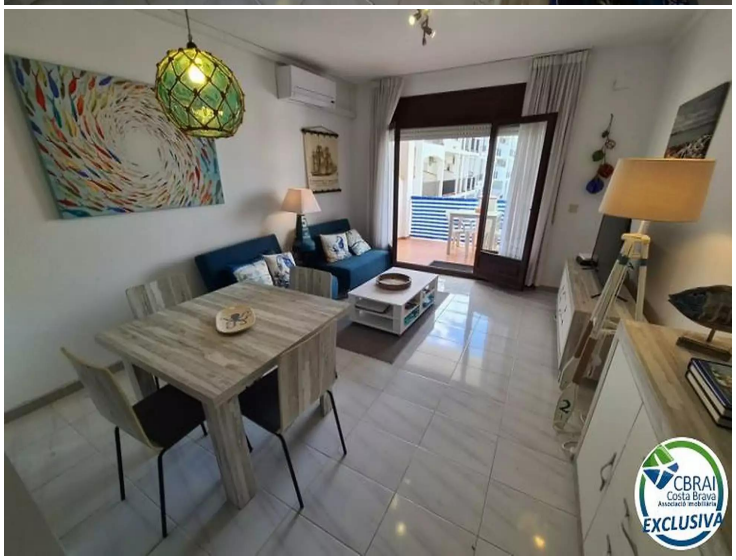
CBRAI
Costa Brava
EXCLUSIVA

CBRAI
Costa Brava
Associació Immobiliària
EXCLUSIVA

CBRAI
Costa Brava
Associació Immobiliària
EXCLUSIVA

CBRAI
Costa Brava
Associació Immobiliària
EXCLUSIVA

CBRAI
Costa Brava
Associació Immobiliària
EXCLUSIVA

CBRAI
Costa Brava
Associació Immobiliària
EXCLUSIVA

CBRAI
Costa Brava
Associació Immobiliària
EXCLUSIVA

CBRAI
Costa Brava
EXCLUSIVA

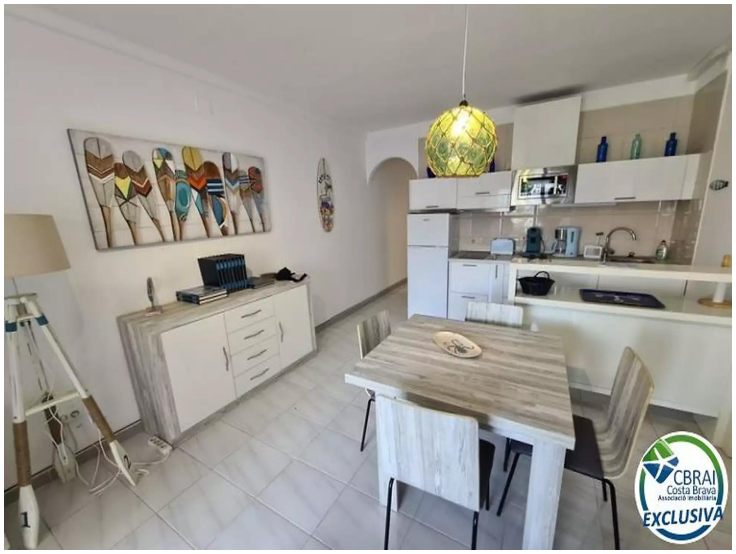
CBRAI
Costa Brava
EXCLUSIVA

CBRAI
Costa Brava
EXCLUSIVA

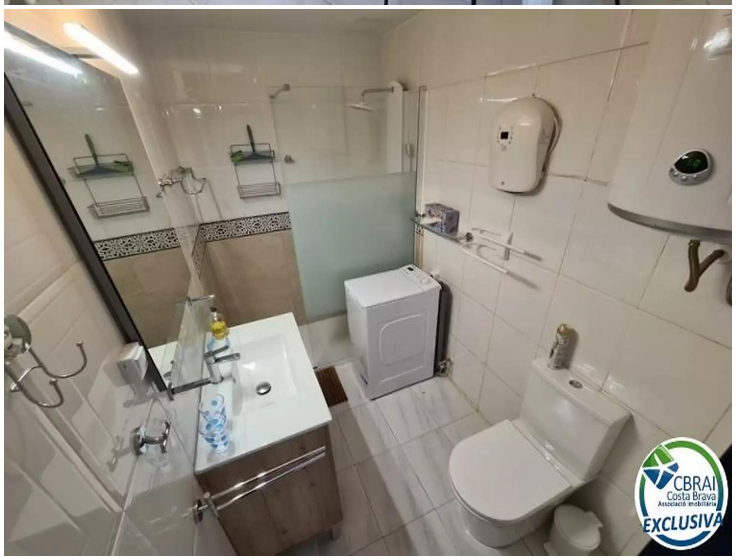
CBRAI
Costa Brava
EXCLUSIVA

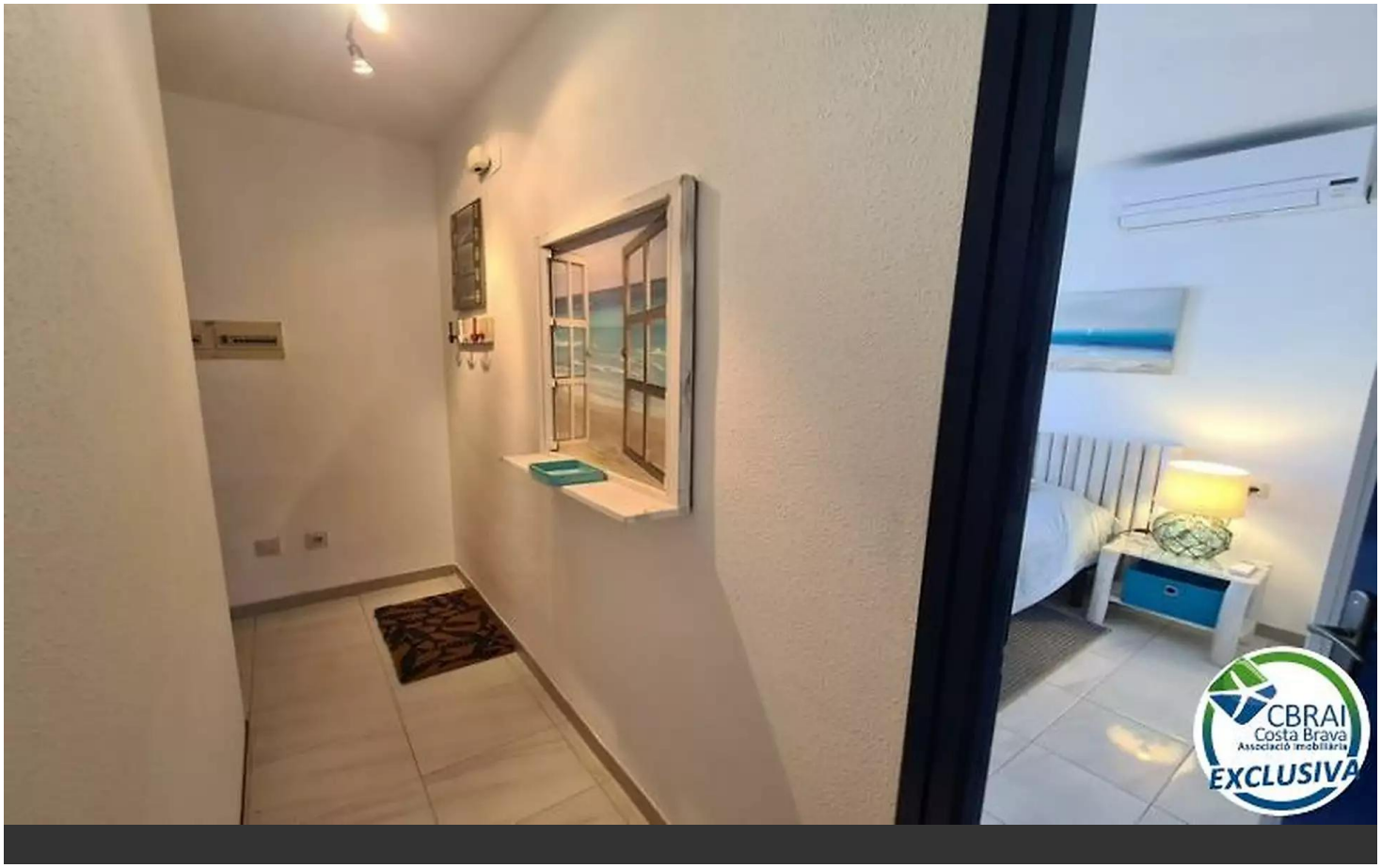
CBRAI
Costa Brava
Associació Immobiliària
EXCLUSIVA