BELLE PROPERTY Inmobiliaria

réf. 1948

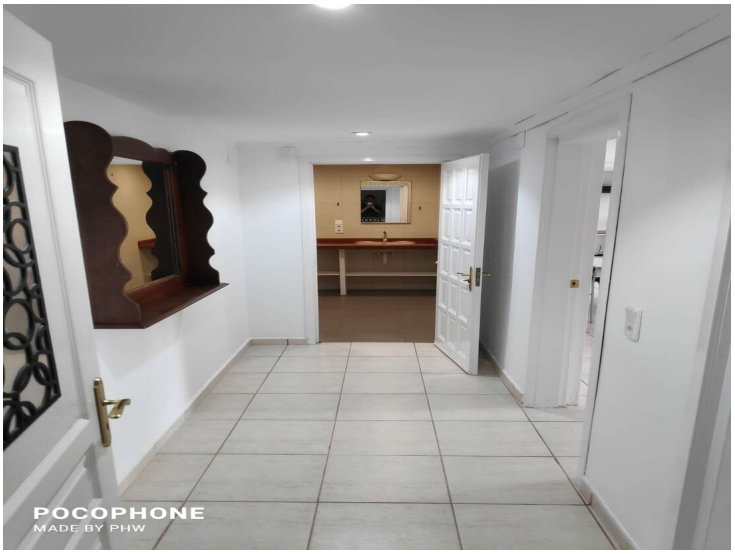

## Appartement récemment rénové à vendre directement sur la plage

Grand appartement de vacances à Empuriabrava, situé au centre de la ville et entièrement équipé.

A-1948 Empuriabrava
Spacieux appartement de 110 m2 à vendre à 20 m de la plage à Empuriabrava. Cet appartement est situé au centre de la ville et a un accès direct à la Muga Aguamolls. Il se compose de 3 chambres à coucher, d'une grande cuisine/salon et d'une pièce de rangement. Le salon est spacieux et dispose de l'air conditionné et du chauffage. Une salle de bain très confortable avec beaucoup d'espace complète l'ensemble de l'appartement. Extras. Double vitrage, chauffage, climatisation, éclairage led et insonorisation. Nous nous ferons un plaisir d'organiser une visite.

| | |
|---|---|
| Transaction | Vente |
| Type | Appartement |
| Surface | 110 $m^2$ |
| Chambres | 3 |
| Salles de bains | 1 salle de bains |
| Chauffage | Oui |
| Climatisation | Oui |

175.000 €

Belle Property, Avda Joan Carles I, 10 Local 2, 17487 Empuriabrava - Girona Tel. +34 972 450 905 www.belle-property.com info@belle-property.com Aicat:5456

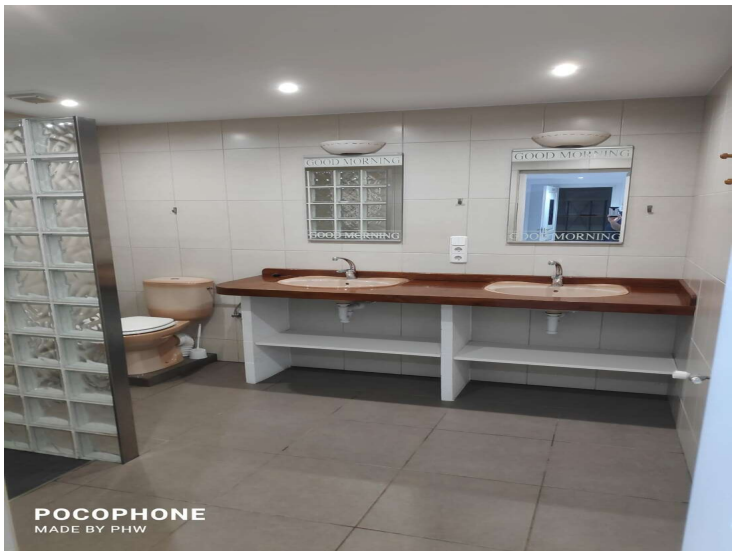
GOOD MORNING
POCOPHONE
MADE BY PHW

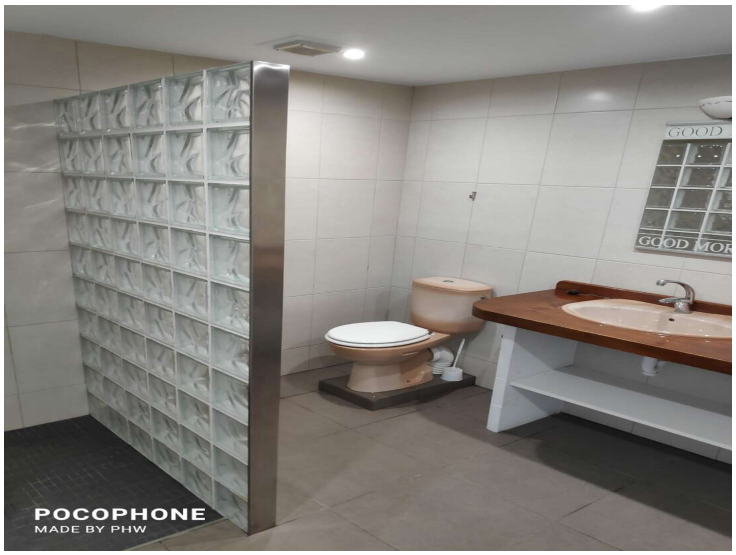
POCOPHONE
MADE BY PHW

POCOPHONE
MADE BY PHW

POCOPHONE
MADE BY PHW

POCOPHONE
MADE BY PHW

POCOPHONE
MADE BY PHW

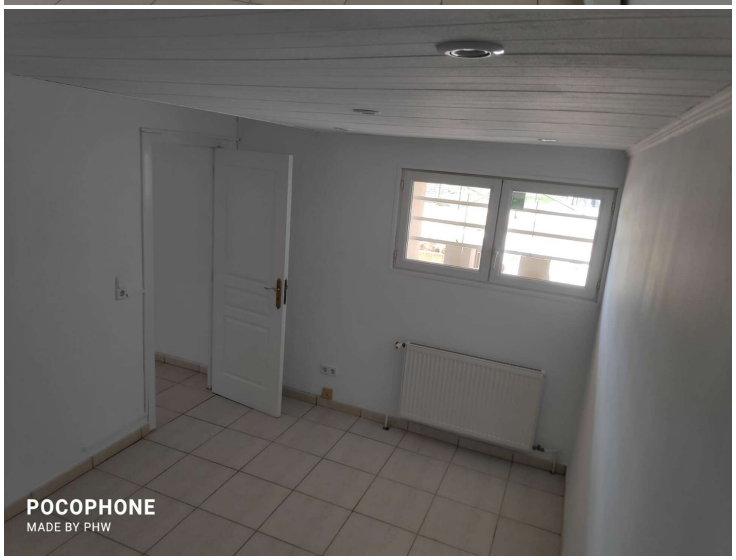
POCOPHONE
MADE BY PHW