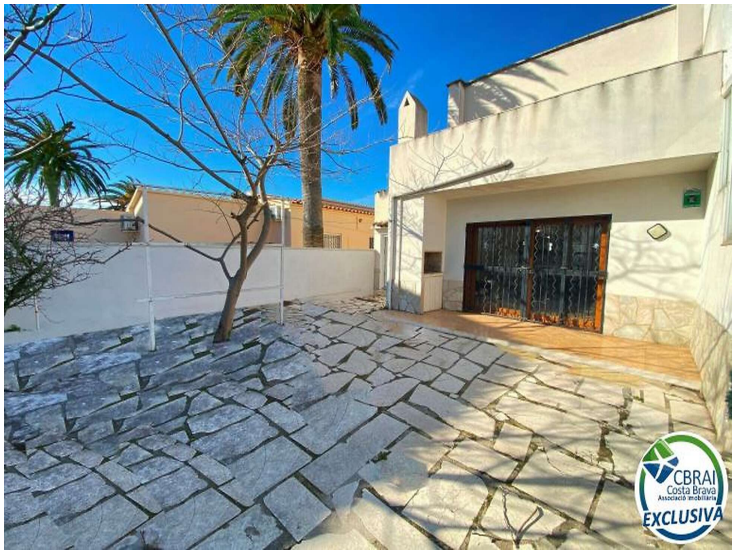

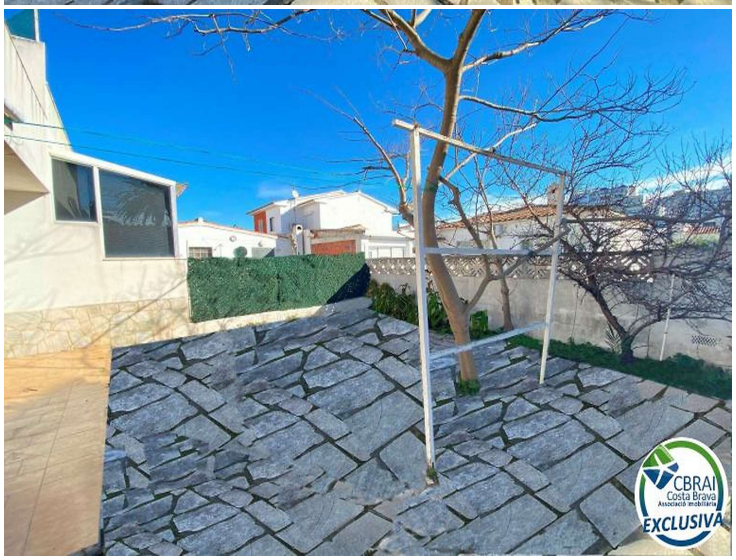


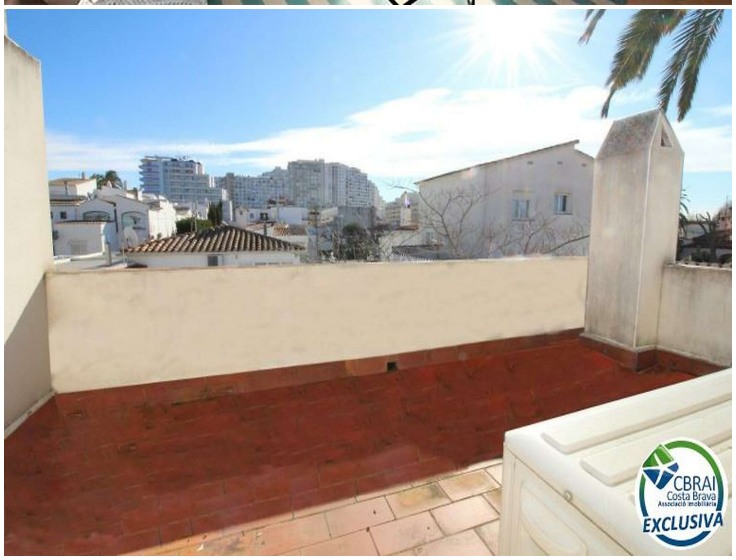


# MONTGRÍ Maison de 4 chambres avec jardin à quelques mètres de la plage

<p>Maison à vendre dans un quartier calme près de la plage d'Empuriabrava, Montgrí. La maison se compose d'un grand salon-salle à manger avec cuisine ouverte et accès à une grande terrasse et jardin, 4 chambres (3 doubles et 1 simple, l'une des doubles est au rez-de-chaussée), deux salles de bain complètes et un garage. Les fenêtres sont en PVC avec double vitrage et deux climatiseurs sont installés, un à chaque étage.</p><p>Avec 23 km de chenaux navigables, le port de plaisance d´Empuriabrava est considéré comme le plus grand port de plaisance résidentiel d´Europe. La situation géographique et la météo contribuent également, entre autres, à être une référence dans la pratique du parachutisme et des sports nautiques.</p>

| | |
|---|---|
| Transaction | Vente |
| Type | Maison |
| Surface | 128 $m^2$ |
| Chambres | 4 |
| Salles de bains | 2 salles de bains |
| Garage | Oui |
| Climatisation | Oui |
| Terrain | 247 |
| Meublé | Oui |

350.000 €

CBRAI
Costa Brava
Associació Immobiliària
EXCLUSIVA

CBRAI
Costa Brava
Associació Immobiliària
EXCLUSIVA

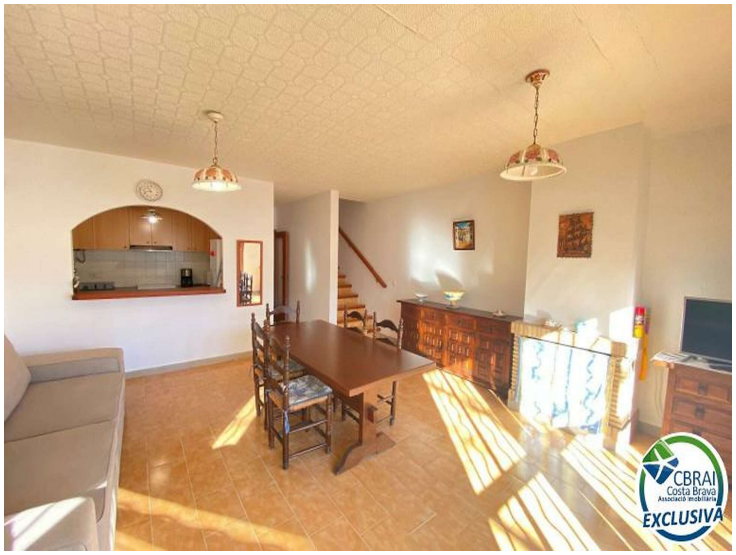
CBRAI
Costa Brava
Associació Immobiliària
EXCLUSIVA

CBRAI
Costa Brava
Associació Immobiliària
EXCLUSIVA

CBRAI
Costa Brava
Associació Immobiliària
EXCLUSIVA