Maison avec LICENCE TURISTIQUE amarre 15.5x5, terrasse 25m2, 3 chambres

Maison avec amarre 15.5x5, terrasse 25m2, 3 chambres

A-1936 Port Empordà
Maison avec LICENCE TURISTIQUE ET amarre.
Maison entièrement rénovée. Il y a 3 chambress, une pièce polyvalente qui peut être un bureau ou une chambre, donc nous en aurions une quatrième. Cuisine américaine avec salle à manger, le salon avec sortie totalement ouverte sur une belle terrasse de 25m2. Amarrage en propriété de 15.5x5m, il est situé dans un port privé.
Devant, nous avons un parking et un grand débarras fermé qui pourrait être converti en garage fermé.
Toutes les fenêtres ont des stores électriques, climatisation centrale.

Transaction	Vente
Type	Maison avec amarre
Surface	125 m^2
Chambres	3
Salles de bains	1 salle de bains , 1 toilette
Parking	Oui
Débarras	Oui
Terrasse	surface
Cour	Oui
Amarrage	Oui
Chauffage	Oui
Climatisation	Oui
Terrain	155 m^2
Balcon	Oui
Canal	Oui
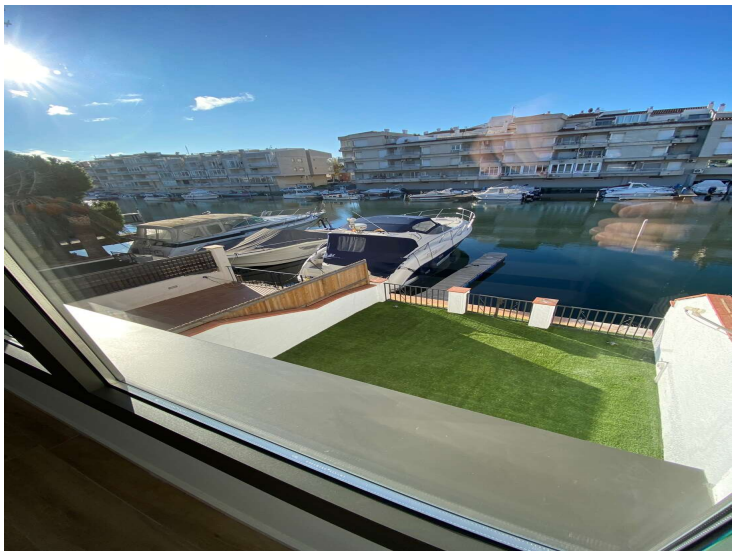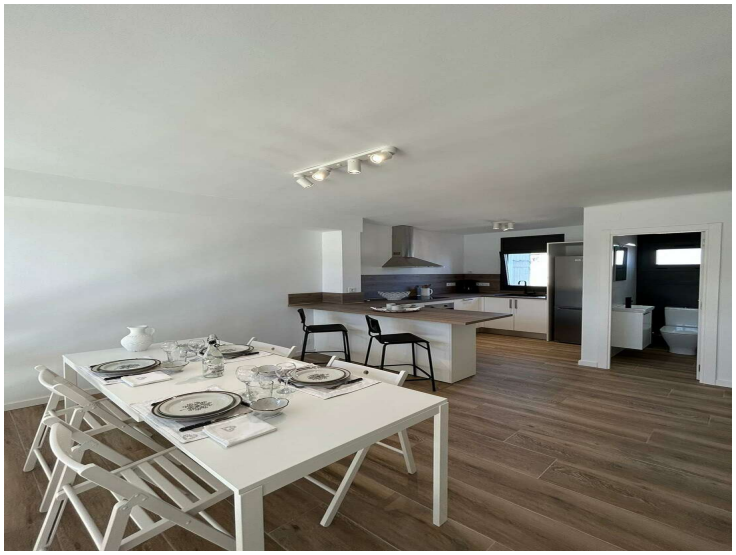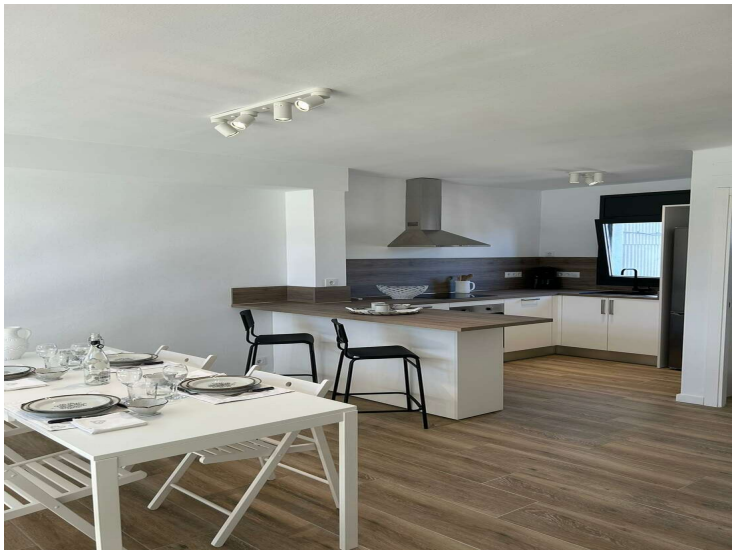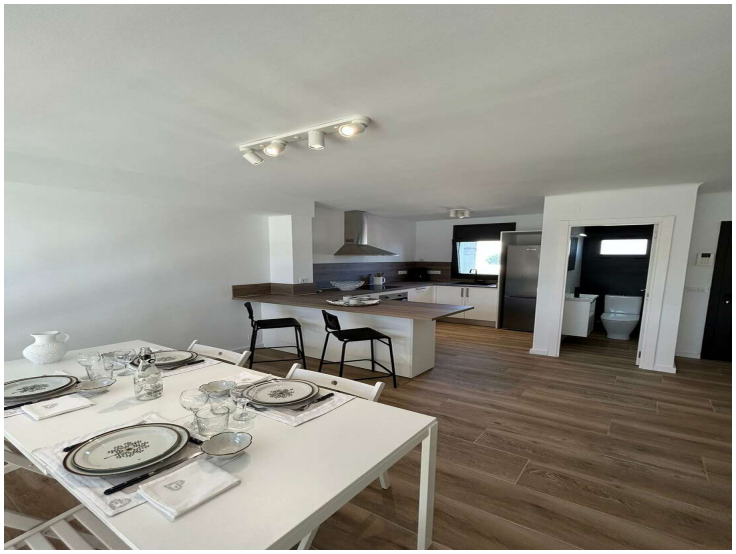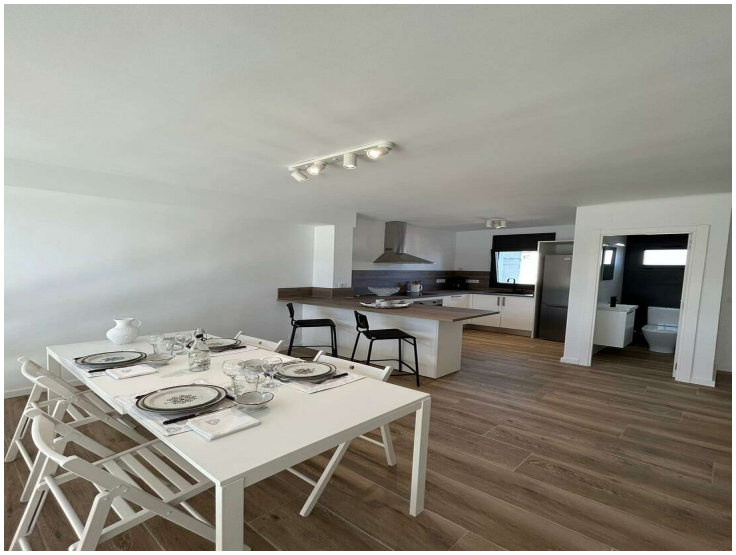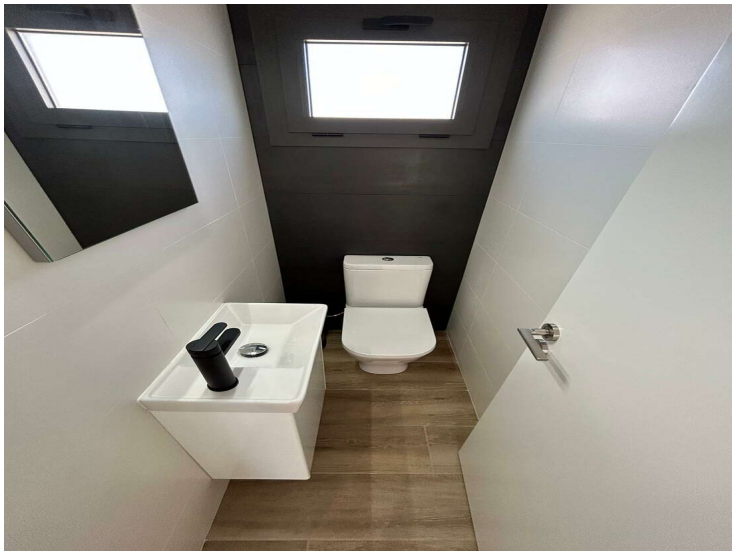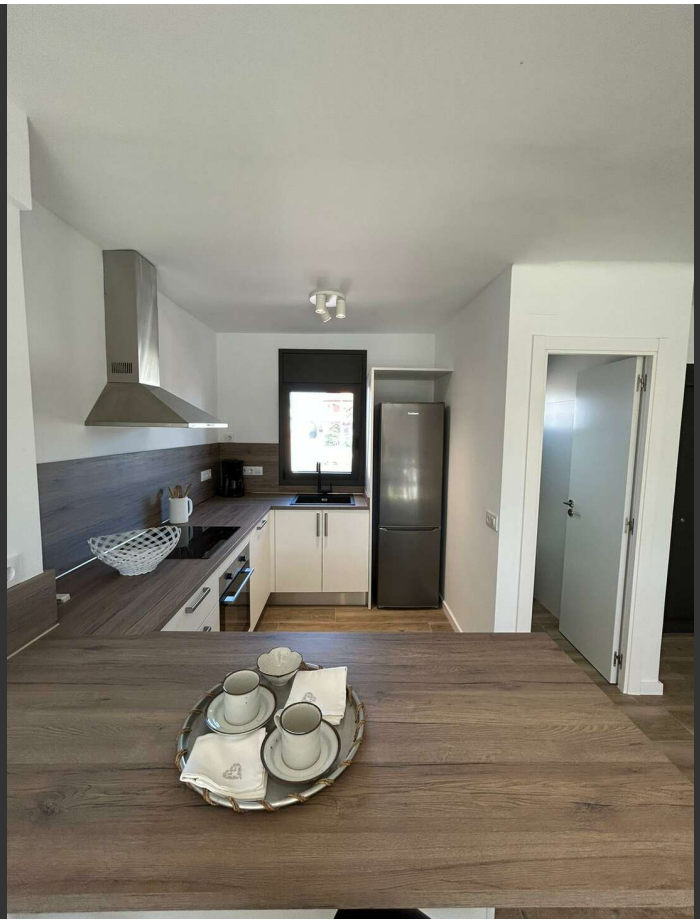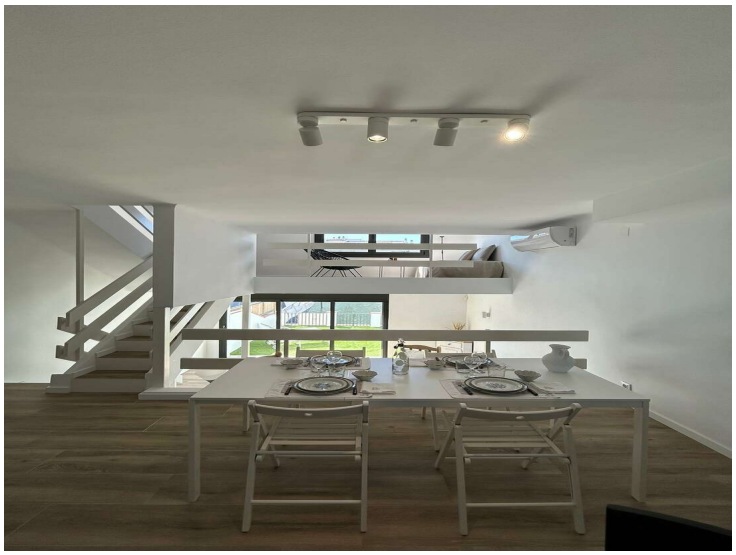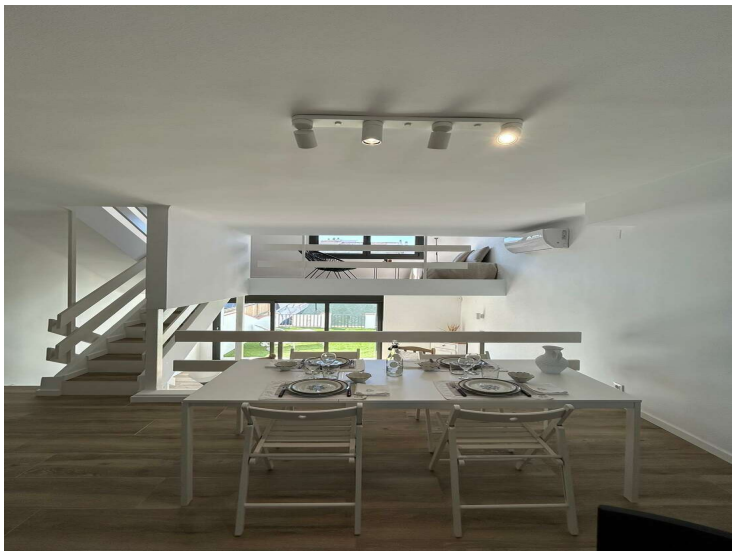
499.000 €