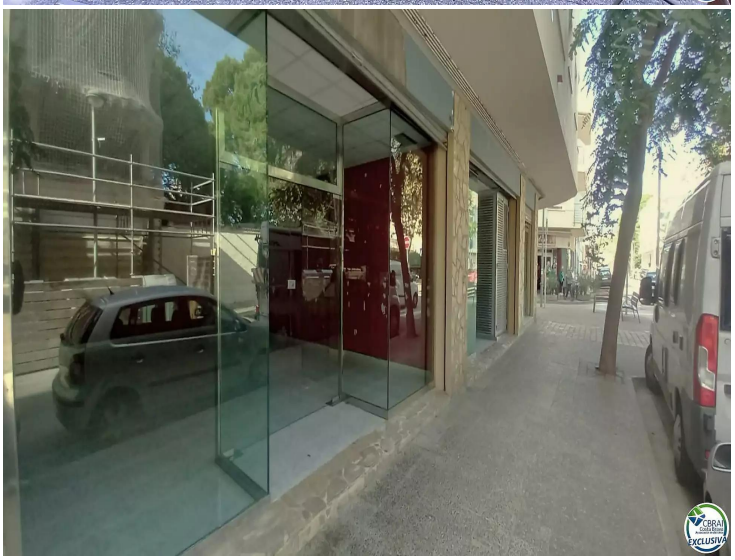

Locaux commerciaux en pleine activité.

Local commercial à vendre pour cause de retraite, en pleine activité, situés en deuxième ligne de mer, emplacement commercial imbattable. Il est vendu entièrement équipé et avec tous les permis en règle, surface de locaux commerciaux de 136m2. Avec la possibilité d'agrandir le commerce en comptant les locaux attenants au commerce de 80m2. Prix à consulter.

Transaction	Vente
Type	Local commercial
Surface	137 m^2
Salles de bains	2 toilettes
Chauffage	Oui
Climatisation	Oui
Terrain	137
Meublé	Oui
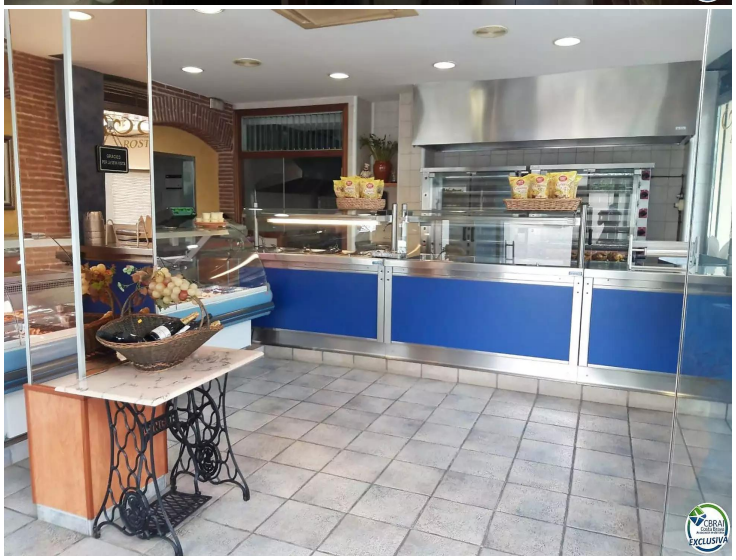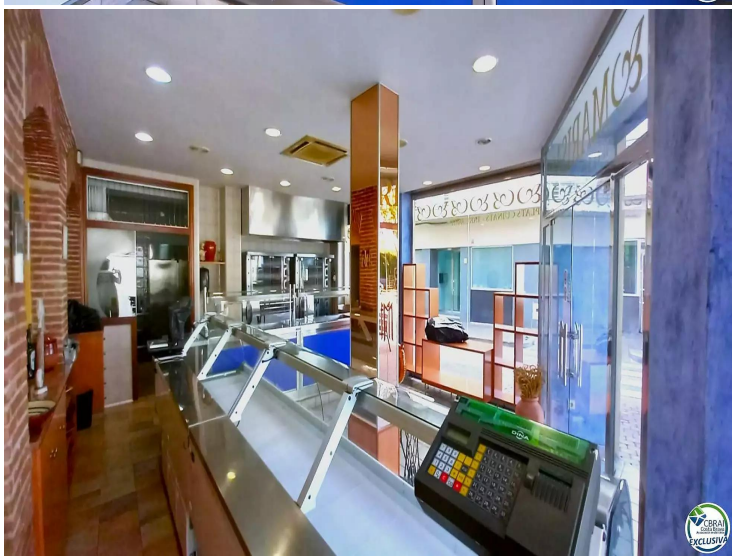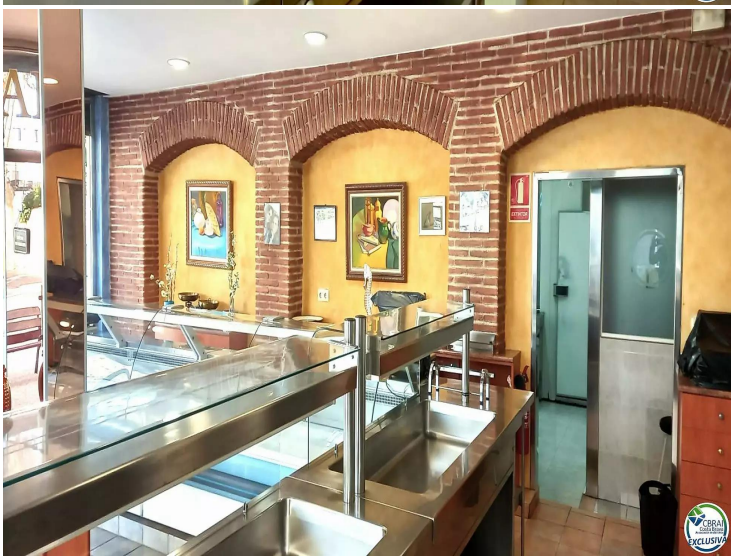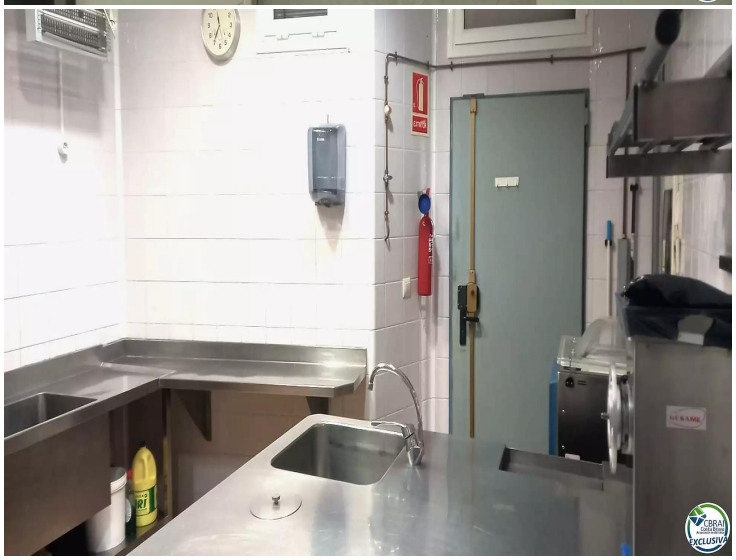
319.000 €