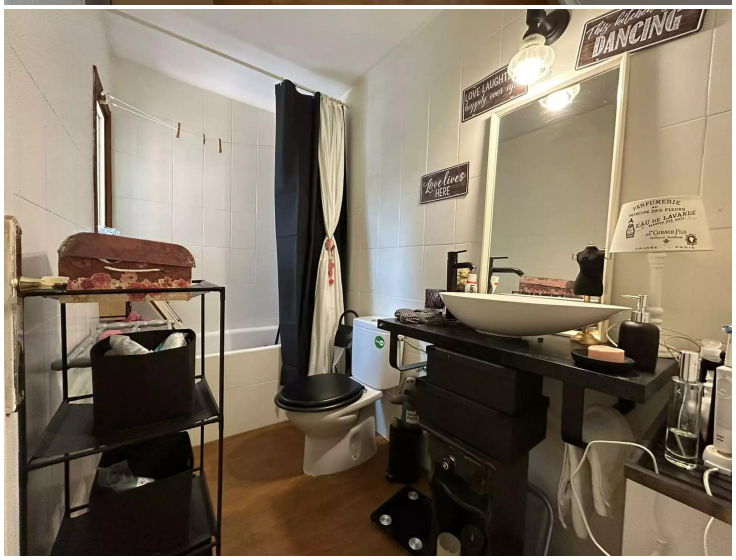

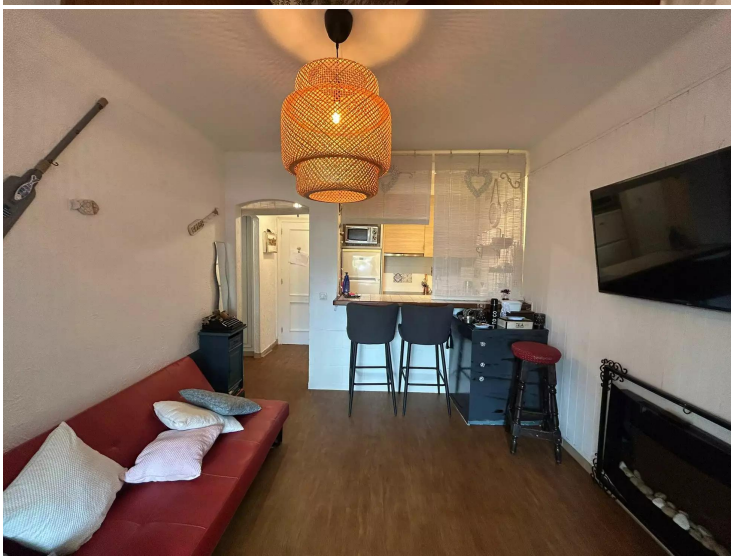

Appartement, F2 en vente sur Empuriabrava, à deux pas de la plage et au plein coeur Empuriabrava

Joli appartement idéalement bien placé sur Bahia à Empuriabrava , place de parking privative, proche plage

Appartement en vente dans le quartier privilegié de Bahia sur Empuriabrava, quartier très prisé à deux pas de la plage et au plein Coeur d'Empuriabrava. Il est situé en rez-de-chaussée dans un petit édifice très bien soigné. Il se compose d'une pièce à vivre avec cuisine intégrée et séjour salle à manger le tout donnant sur une grande véranda très lumineuse , il y a aussi une salle de bains avec baignoire et une chambre avec accès à la véranda. Il est vendu meublé avec jolie décoration et avec une place de parking privé.
Il est parfait pour la location saisonnière ou pour les vacances estivales.
Idéalement placé proche de la mer et de la zone commerciale et restaurants.
N'hésitez pas à venir le visiter!

Transaction	Vente
Type	Appartement
Surface	50 m^2
Chambres	1
Salles de bains	1 salle de bains
Parking	Oui
Terrasse	surface
Meublé	Oui

169.000 €

ZANUSSI

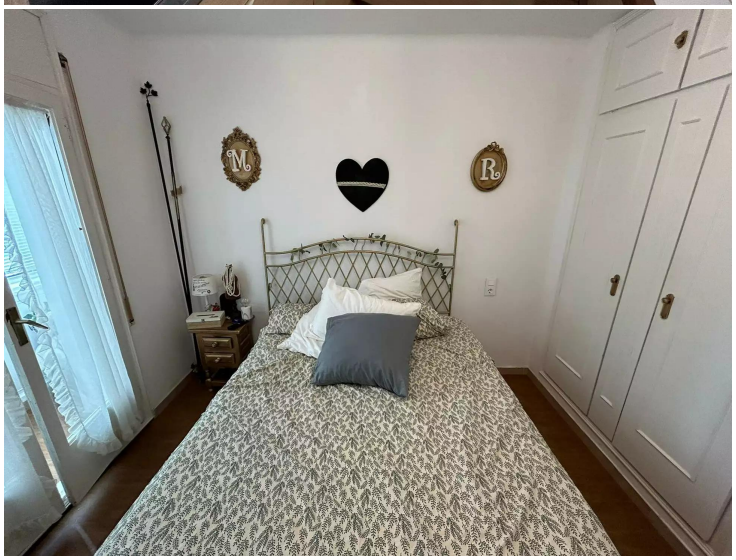

E/O