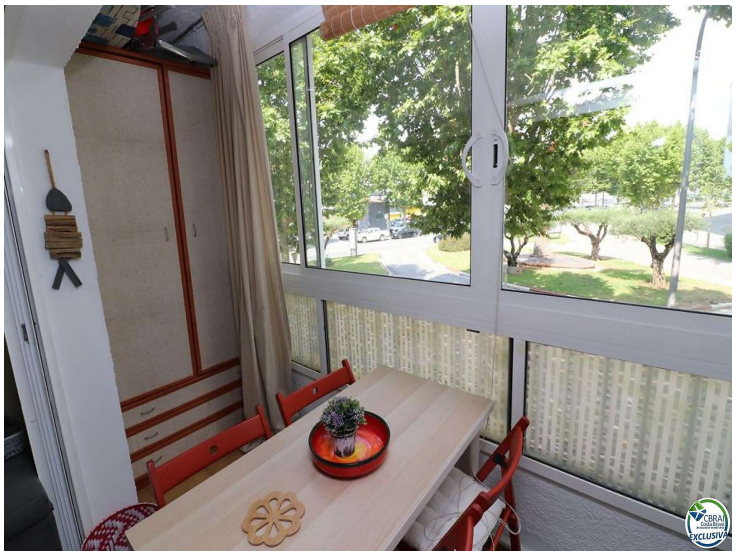

Appartement Ensoleillé a Empuriabrava a 2000 mètres de la plage

Cet appartement niché au 1er étage d une résidence avec piscine et a pied de tous les commerces est composé d une cuisine équipée, d une pièce a vivre avec véranda exposé au soleil d´Ouest, d une salle de bains et est vendu meublé dans l état .A pied de tous les commerces nécessaires a la vie quotidienne et a 2000 m de la grande plage de Empuriabrava, au coeur des canaux ou vous pourrez louer des bateaux ou vous promener a vélo dans un environnement touristique. A 30 mns de la frontière française et a 1h15 de la grande capitale catalane Barcelone ou vous pourrez visiter l´oeuvre de Gaudi toujours en cours d´achèvement, sans oublier Figuères et Cadaquès pour découvrir les talents de Salvador Dali . Son prix étant très attractif , ne tardez pas a le visiter dans les meilleurs délais possibles.

Transaction	Vente
Type	Appartement
Surface	26 m^2
Salles de bains	1 salle de bains , 1 toilette
Terrasse	7 m^2
Piscine	Oui
Terrain	26
Meublé	Oui
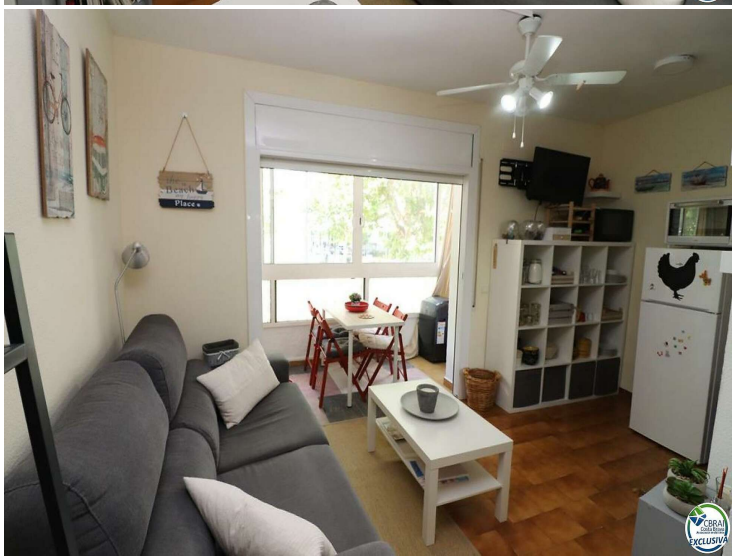
49.000 €