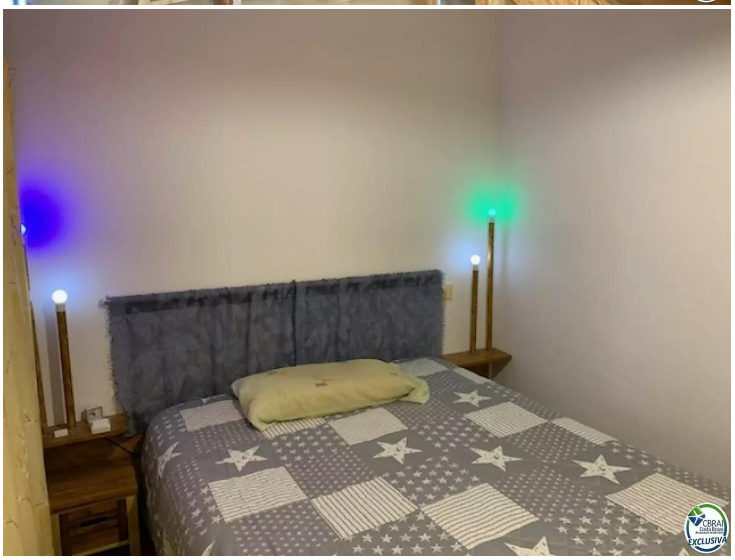

Appartement à quelques pas de la plage et du centre-ville

EMPURIABRAVA : Appartement à quelques pas de la plage et du centre-ville. Idéalement situé, ce bien sera vous séduire par sa vue mer depuis le balcon. A l'intérieur cette appartement est composé d'une salle d'eau, une cabine et la pièce de vie avec cuisine américaine. Extras : double vitrage, climatisation réversible.

Transaction	Vente
Type	Appartement
Type de construction	Nouveau
Surface	29 m^2
Chambres	1
Salles de bains	1 salle de bains , 1 toilette
Chauffage	Oui
Climatisation	Oui
Meublé	Oui

101.000 €