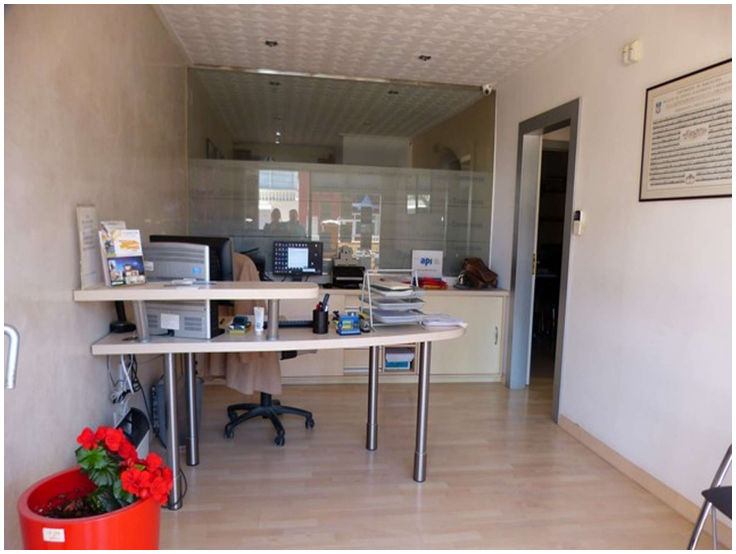

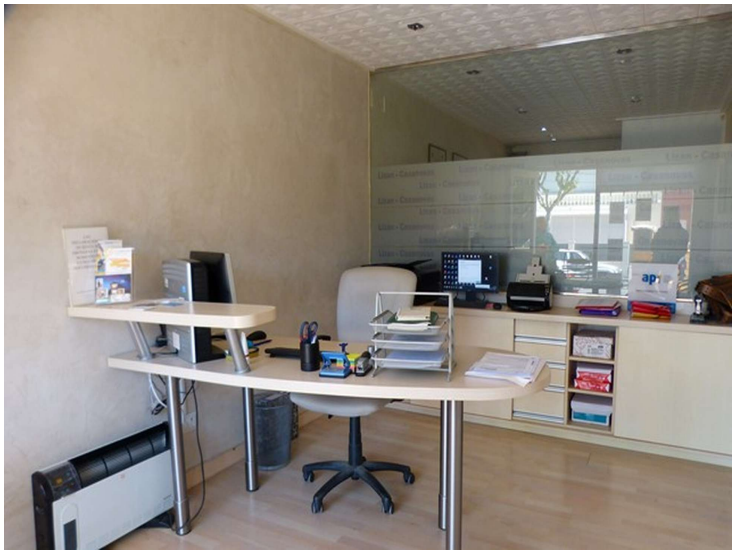

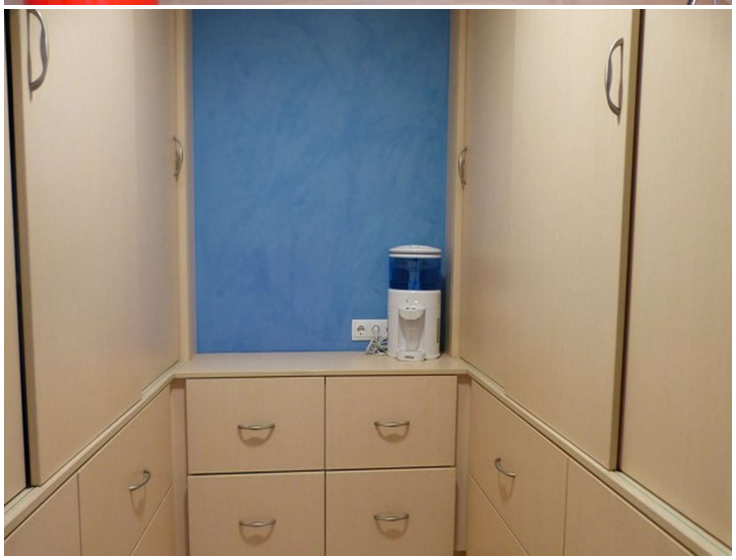

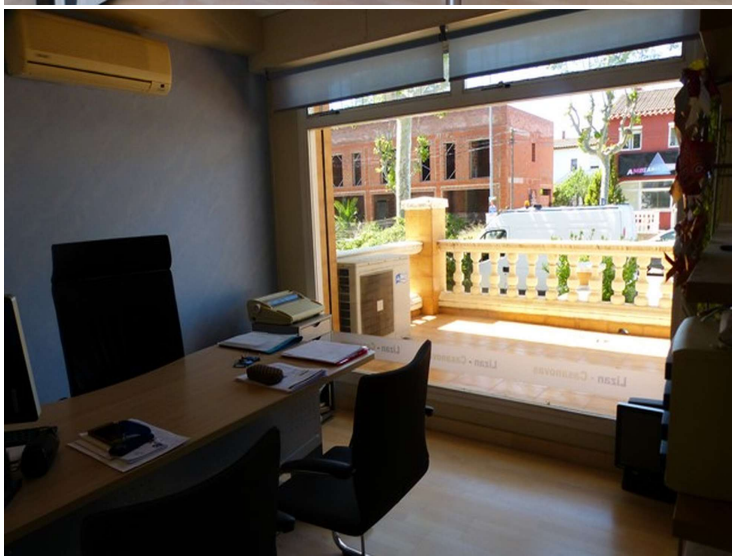

Empuriabrava, bureau vendu, avec 2 bureaux et grand archiviste dans l'avenue principale.

Local commercial à vendre de 60m2 sur l'avenue principale d'Empuriabrava

A-1500 Empuriabrava
Bureau central dans l'avenue principale Empuriabrava, dans le secteur de Port Empordà.
À l'entrée, nous trouvons la réception et de là nous entrons dans le coin archives, le WC et les deux bureaux.
Il a le chauffage et la climatisation.

Transaction	Vente
Type	Local commercial
Surface	60 m^2
Chambres	3
Salles de bains	1 salle de bains
Débarras	Oui
Terrain	60 m^2

118.000 €