Maison avec 6 appartements

Maison avec 6 appartements avec piscina à 200 m de la plage

A-1455 Empuriabrava
Produit d'investissement. Immeuble de 6 appartements à 200 m de la plage. Chaque appartement dispose d'un salon avec une cuisine ouverte, de deux chambres à coucher et d'une salle de bains. Dans les appartements supérieurs, il y a un balcon donnant sur le jardin et dans les appartements du rez-de-chaussée, des terrasses avec accès direct au jardin commun avec piscine.
La maison dispose d'un garage, d'une buanderie, du chauffage electrique et de 8 places de parking privées.

Transaction	Vente
Type	Maison
Surface	410 m^2
Chambres	12
Salles de bains	6 salles de bains , 3 toilettes
Parking	Oui
Garage	Oui
Terrain	1.127 m^2
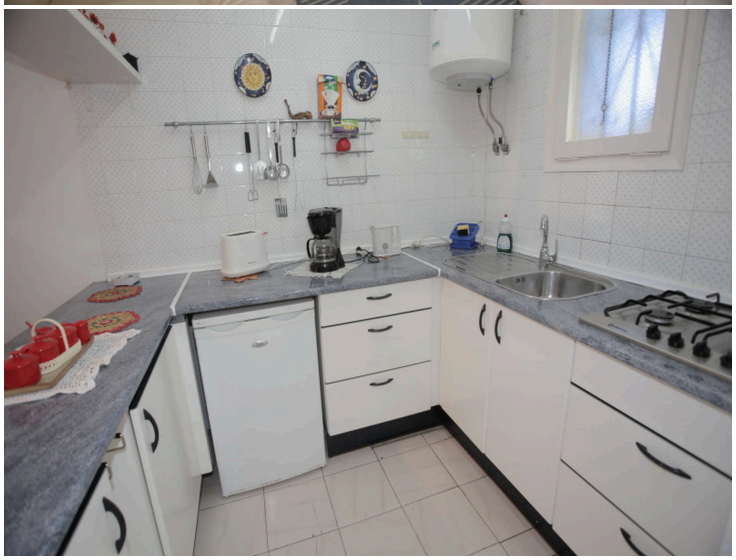
1.299.000 €