O -752 Cistella
Ganz in der Nähe von La Junquera, in der Stadt Cistella, bieten wir Ihnen dieses große Anwesen, ein 1890 renoviertes Bauernhaus als Haupthaus und drei aneinander grenzenden Häuser lizensiert speziell für ländlichen Tourismus geeignet zum kauf an. Das Objekt ist voll funktionsfähig und bietet einen hohen Renditenertrag.

Das Bauernhaus verfügt über 5 Schlafzimmer, (1 mit Bad und Terrasse), Wohnzimmer, Wohnzimmer, überdachte Terrasse und 2 Bäder.

Die Reihenhäuser haben eine Kapazität für 10/16 Personen. Ein Steinmauern in die natürliche Umgebung, die es und mit Terrasse und Grill und zwei Loft mit offenen und luftigen Räumen und Garten vor umgibt.

Verfügbar für alle Häuser gibt es einen großen Pool und große Flächen aktiviert Fußballplatz, Badminton, Boule, etc. und neben einem kleinen Bach

Der Landsitz von 2,9 ha liegt zwischen den Bergen in der Nähe der Pyrenäen und der Küste, nur 30 km von Roses und La Junquera, durch Naturschutzgebiete von großer Schönheit umgeben gelegen.

Transaktion	Verkauf
Typ	Haus
Fläche	600 m^2
Schlafzimmer	13
Badezimmer	5 badezimmer
Parking	Ja
Terrasse	Ja
Garten	Ja
Schwimmbad	Ja
Heizung	Ja
Grundstück	29.000 m^2
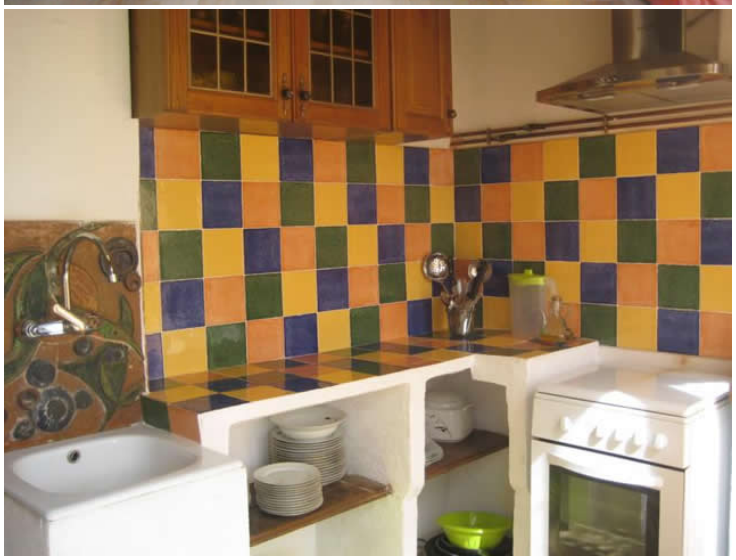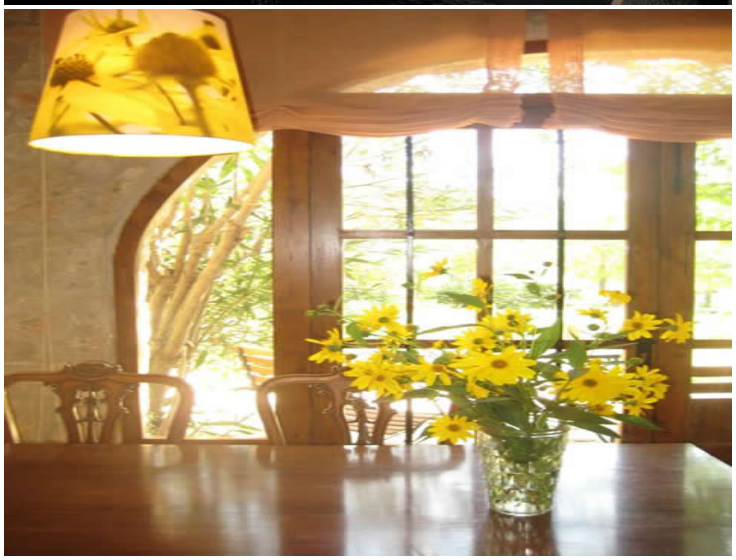
980.000 €