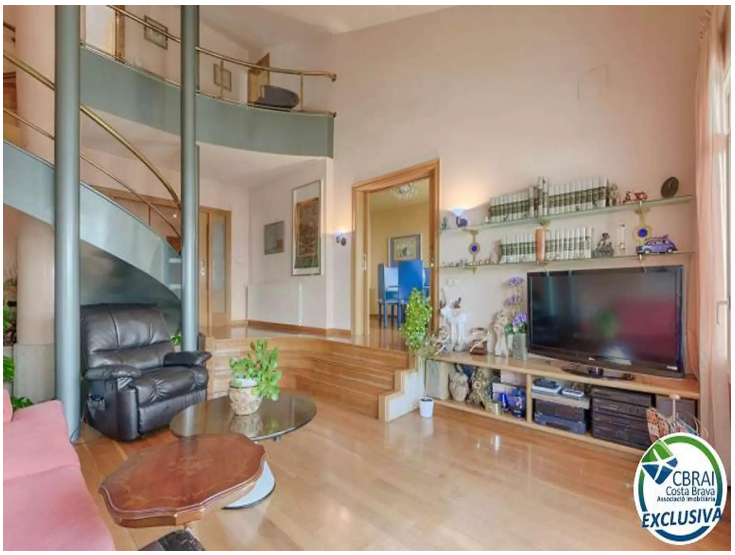

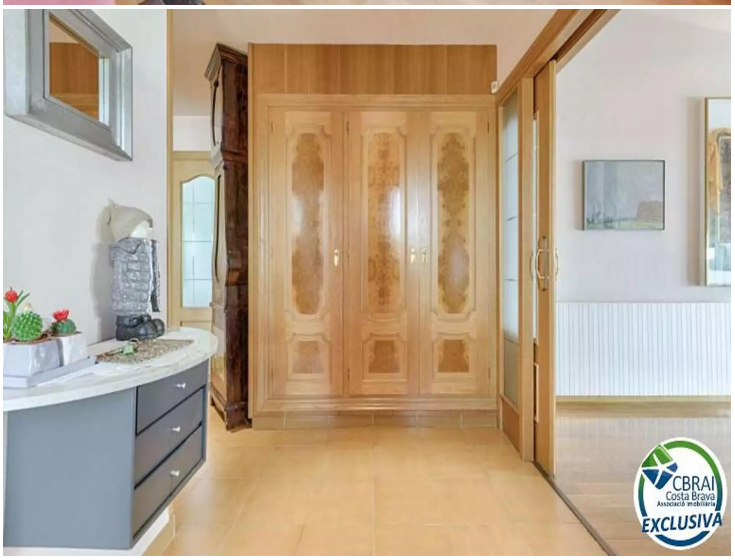

Haus oder Chalet zum Verkauf in Carrer de Sant Llorenç, Nord

Diese charmante Villa im Stadtteil Mas Mates von Roses ist ein wahres Juwel. Sie wurde 1991 auf einem großzügigen Grundstück von 472 m² erbaut und verfügt über eine großzügige bebaute Fläche von 310 m² und eine Nutzfläche von 240 m². Im Erdgeschoss empfängt Sie ein helles Wohn-Esszimmer mit Kamin und Zugang zu einer gemütlichen Terrasse, eine luxuriöse Suite mit eigenem Bad und eine voll ausgestattete separate Küche. Im zweiten Stock finden Sie eine weitere Suite mit Zugang zu einem Balkon mit atemberaubendem Panoramablick, zwei Doppelschlafzimmer mit Einbauschränken und ein Büro für komfortables Homeoffice. Im Untergeschoss befindet sich ein Weinkeller, der sich perfekt für Familienfeiern und Feiern eignet. Der weitläufige Garten lädt zum Grillen im Freien ein und bietet einen idealen Ort zum Entspannen und Genießen der Ruhe der Gegend. Das Anwesen verfügt über eine Gaszentralheizung, eine umschaltbare Klimaanlage, eine integrierte Alarmanlage und eine geräumige Garage für Ihren Komfort. Mit seiner privilegierten Lage in der Nähe lokaler Annehmlichkeiten und Strände bietet dieses Anwesen Privatsphäre und Ruhe in der außergewöhnlichen Umgebung der Bucht von Roses.

Transaktion	Verkauf
Typ	Haus
Bauart	Neubau
Fläche	310 m^2
Schlafzimmer	4
Badezimmer	3 badezimmer
Parking	Ja
Garten	Ja
Grundstück	472

635.000 €

CBRAI
Costa Brava
EXCLUSIVA

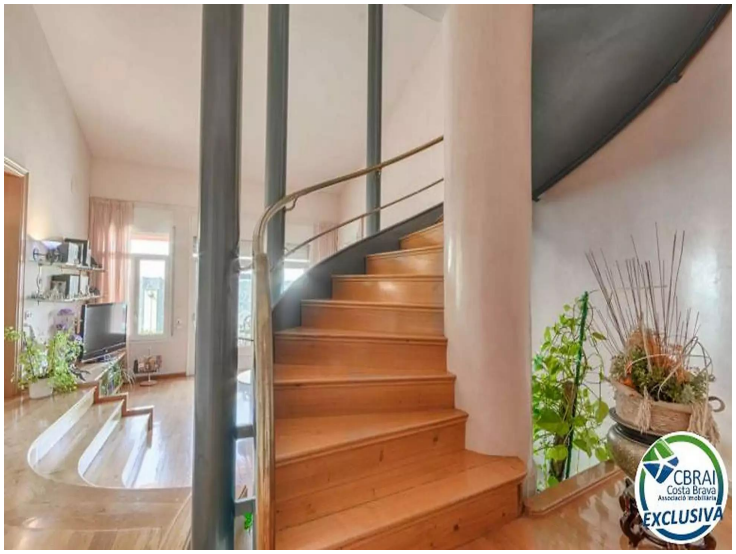
CBRAI
Costa Brava
EXCLUSIVA

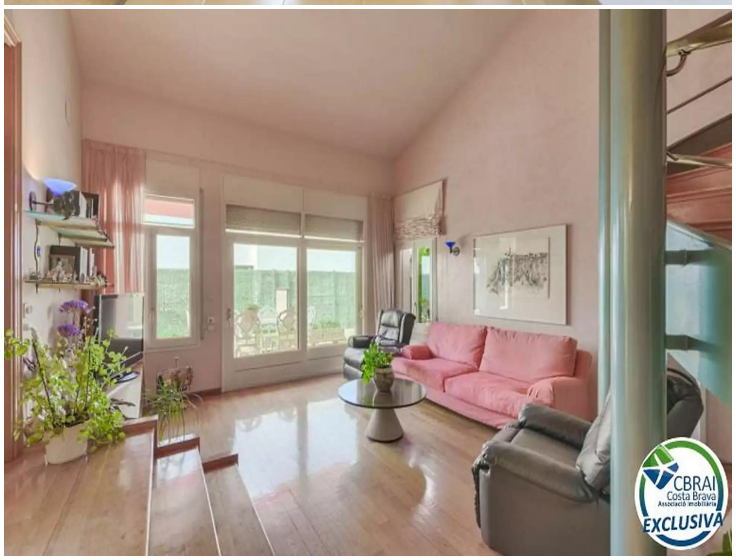
CBRAI
Costa Brava
EXCLUSIVA

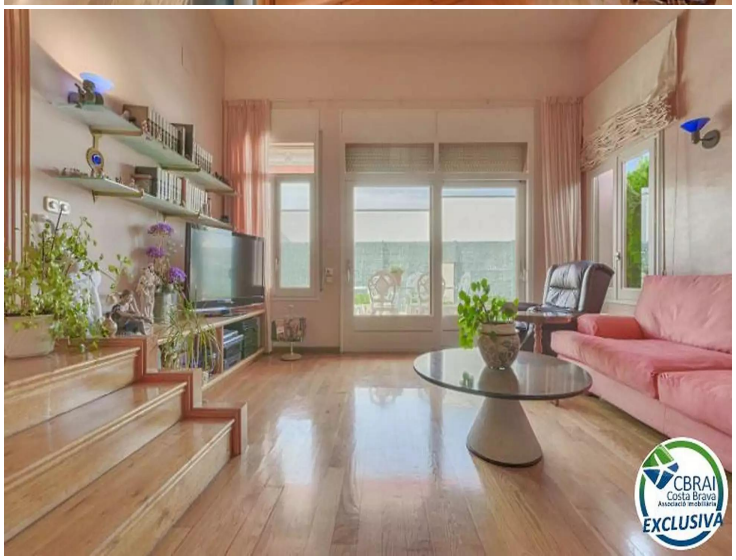
CBRAI
Costa Brava
EXCLUSIVA

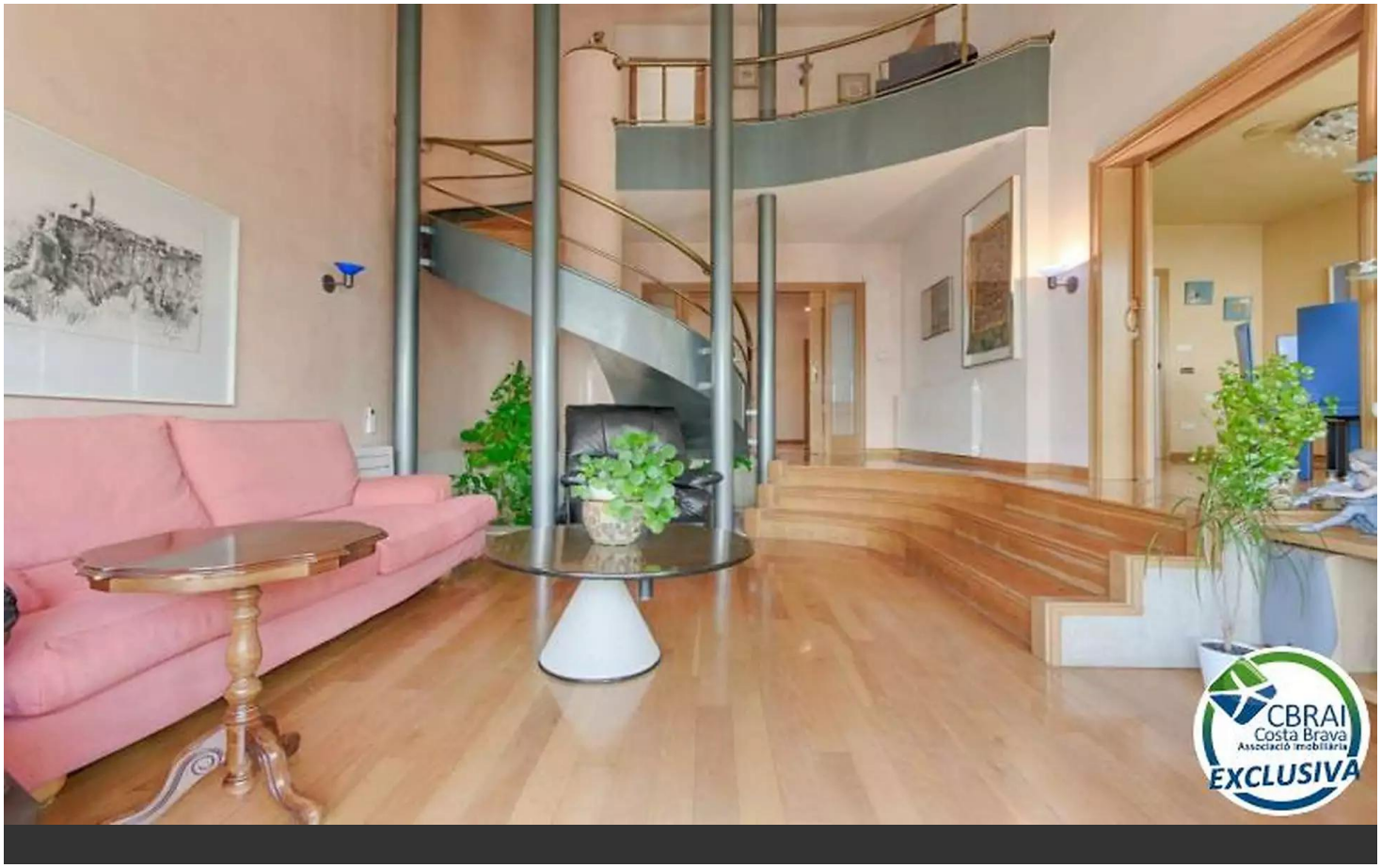
CBRAI
Costa Brava
Associació Immobiliària
EXCLUSIVA

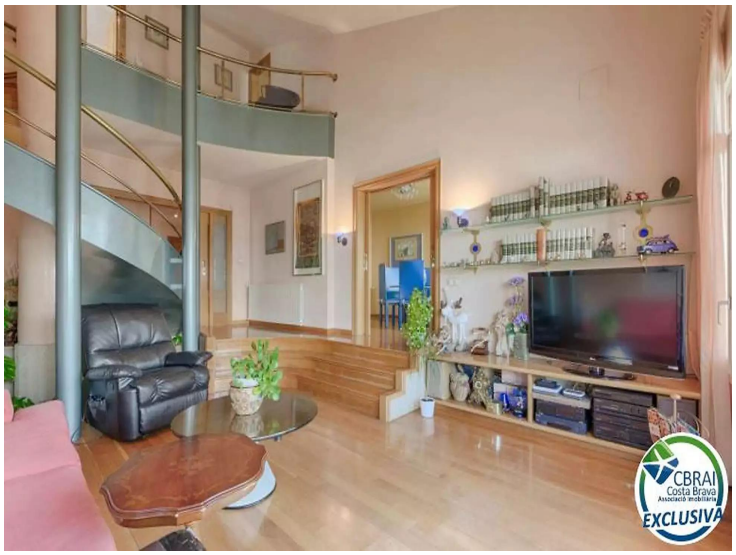
CBRAI
Costa Brava
Associació Immobiliària
EXCLUSIVA

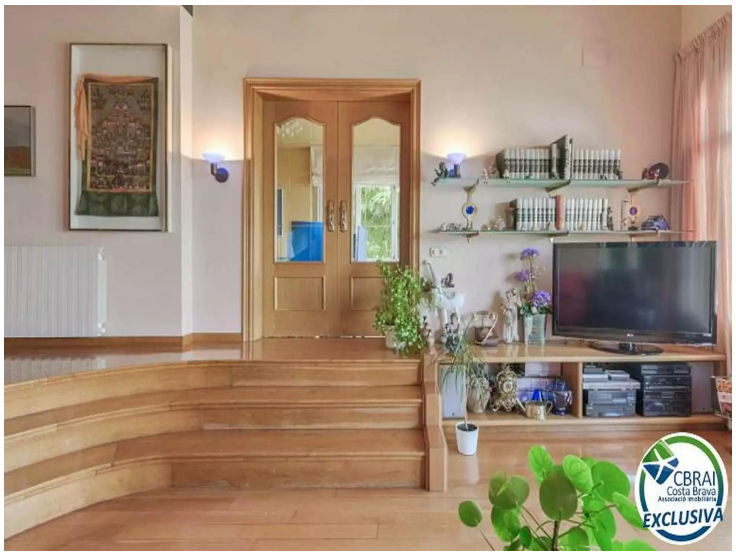
CBRAI
Costa Brava
Associació Immobiliària
EXCLUSIVA

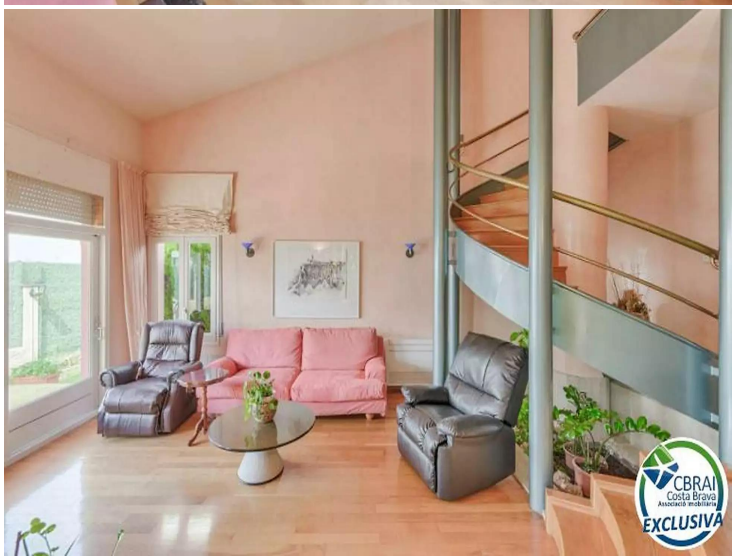
CBRAI
Costa Brava
Associació Immobiliària
EXCLUSIVA

CBRAI
Costa Brava
Associació Immobiliària
EXCLUSIVA

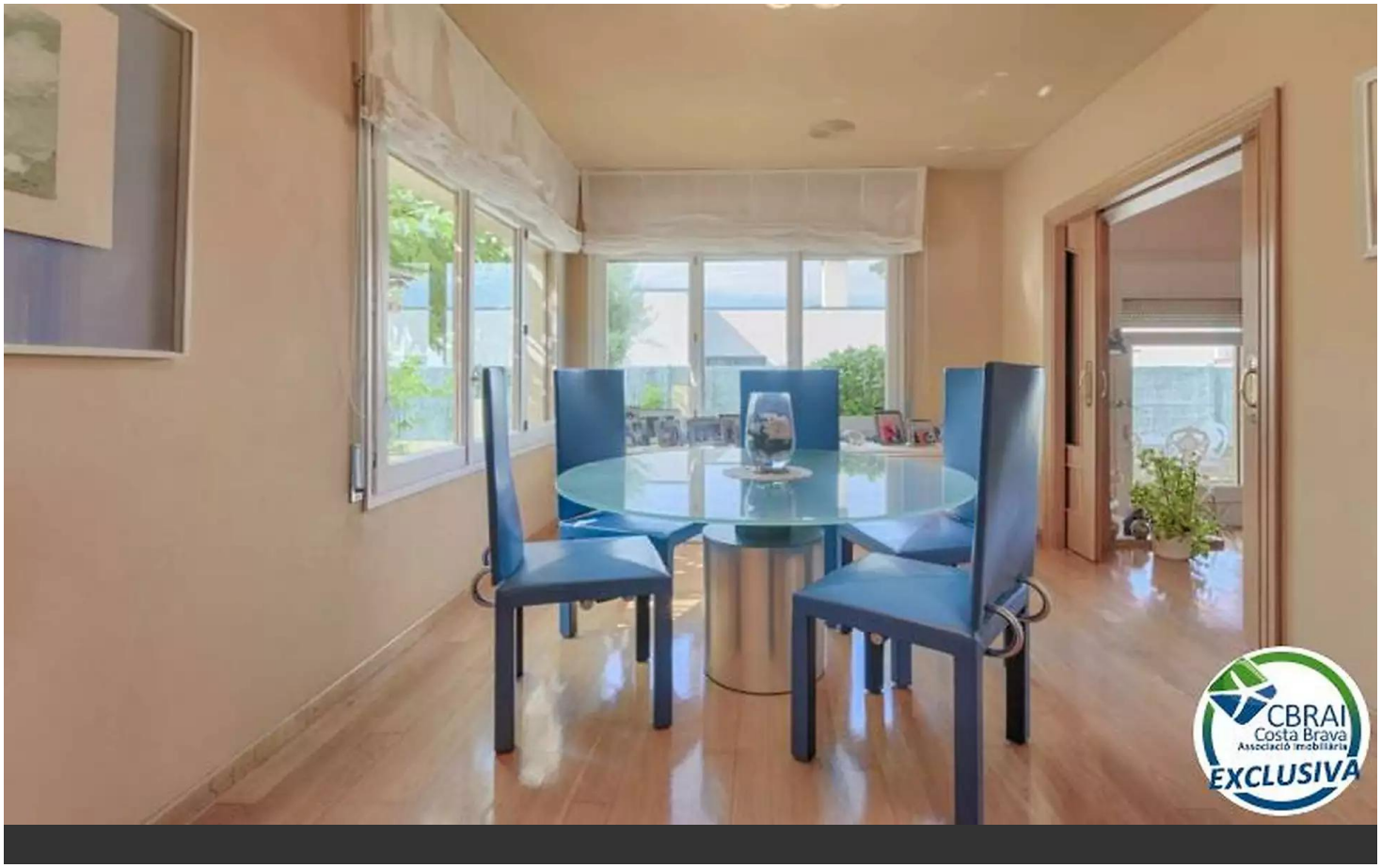
CBRAI
Costa Brava
Associació Immobiliària
EXCLUSIVA

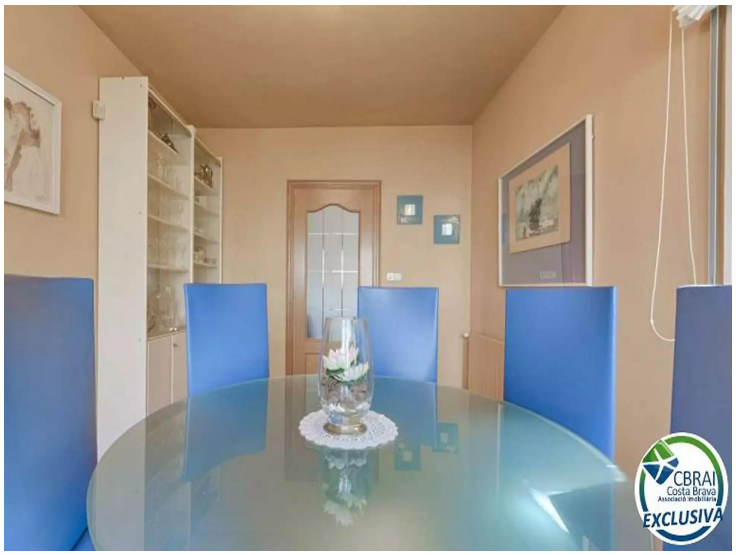
CBRAI
Costa Brava
EXCLUSIVA

CBRAI
Costa Brava
EXCLUSIVA

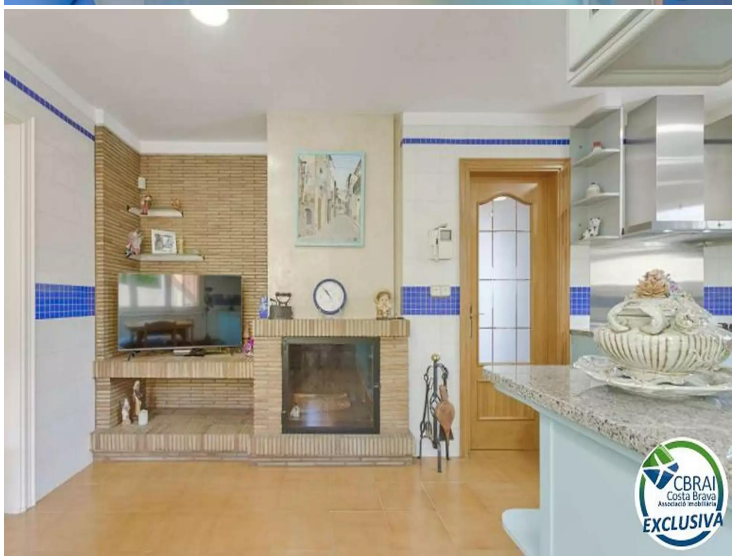
CBRAI
Costa Brava
EXCLUSIVA

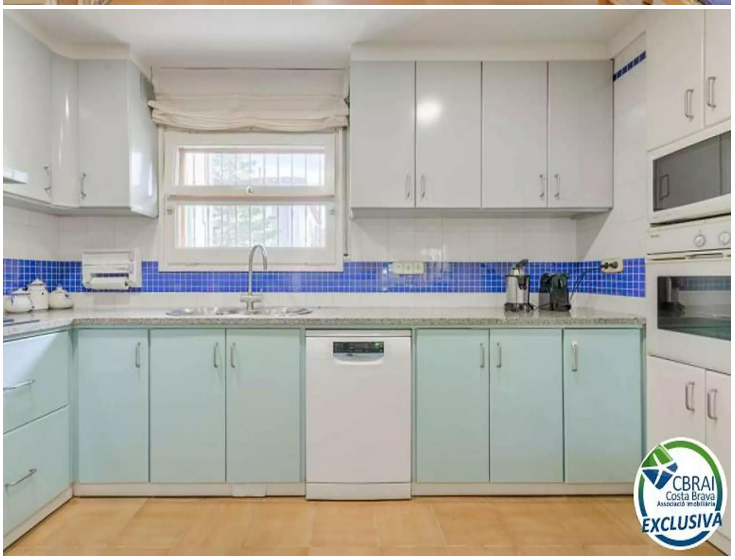
CBRAI
Costa Brava
EXCLUSIVA

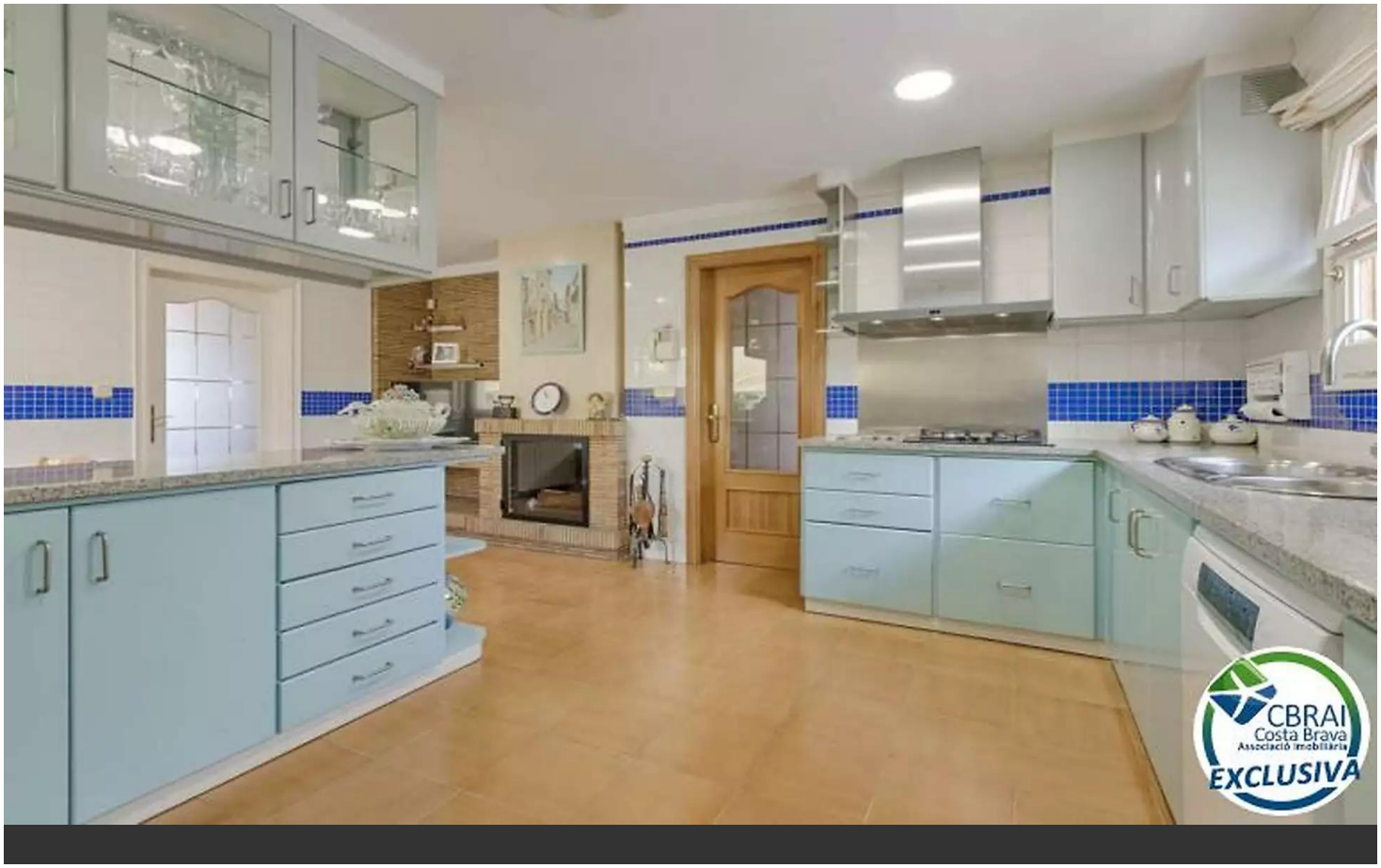
CBRAI
Costa Brava
EXCLUSIVA