## Haus im Stadtzentrum mit Gemeinschaftspool

Wunderschönes Haus im Herzen der Villa und nur wenige Schritte vom Strand entfernt.

Im Untergeschoss befindet sich eine sehr große Garage von 67 m².

Dann entdecken Sie das Wohnzimmer mit voll ausgestatteter amerikanischer Küche und eine hintere Küche.

Eine schöne Terrasse mit Blick auf den Garten und den Pool ist ebenfalls vorhanden.

Im Obergeschoss befinden sich 3 Schlafzimmer und zwei Badezimmer.

Das Haus ist schön eingerichtet und möbliert!

Es ist mit Klimaanlage und Doppelverglasung ausgestattet!

Die Eigentumswohnung verfügt über einen Swimmingpool und Gemeinschaftsgärten.

| | |
|---|---|
| Transaktion | Verkauf |
| Typ | Haus |
| Fläche | 182 $m^2$ |
| Schlafzimmer | 3 |
| Badezimmer | 2 badezimmer |
| Garage | Ja |
| Schwimmbad | Ja |
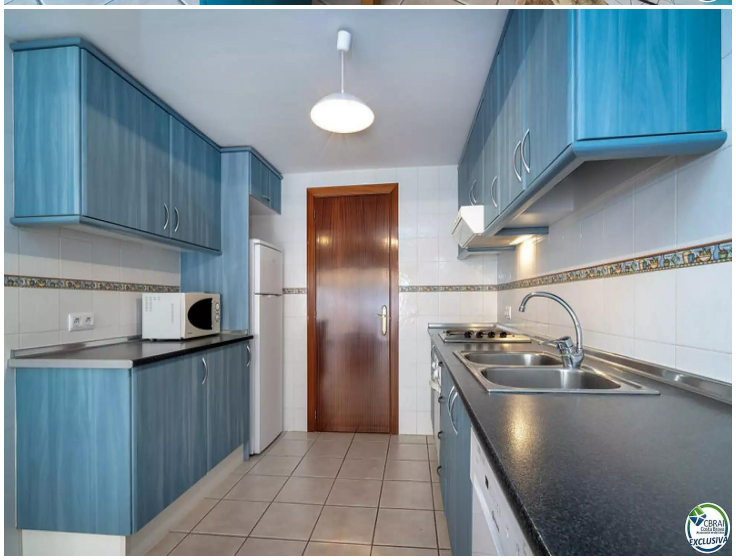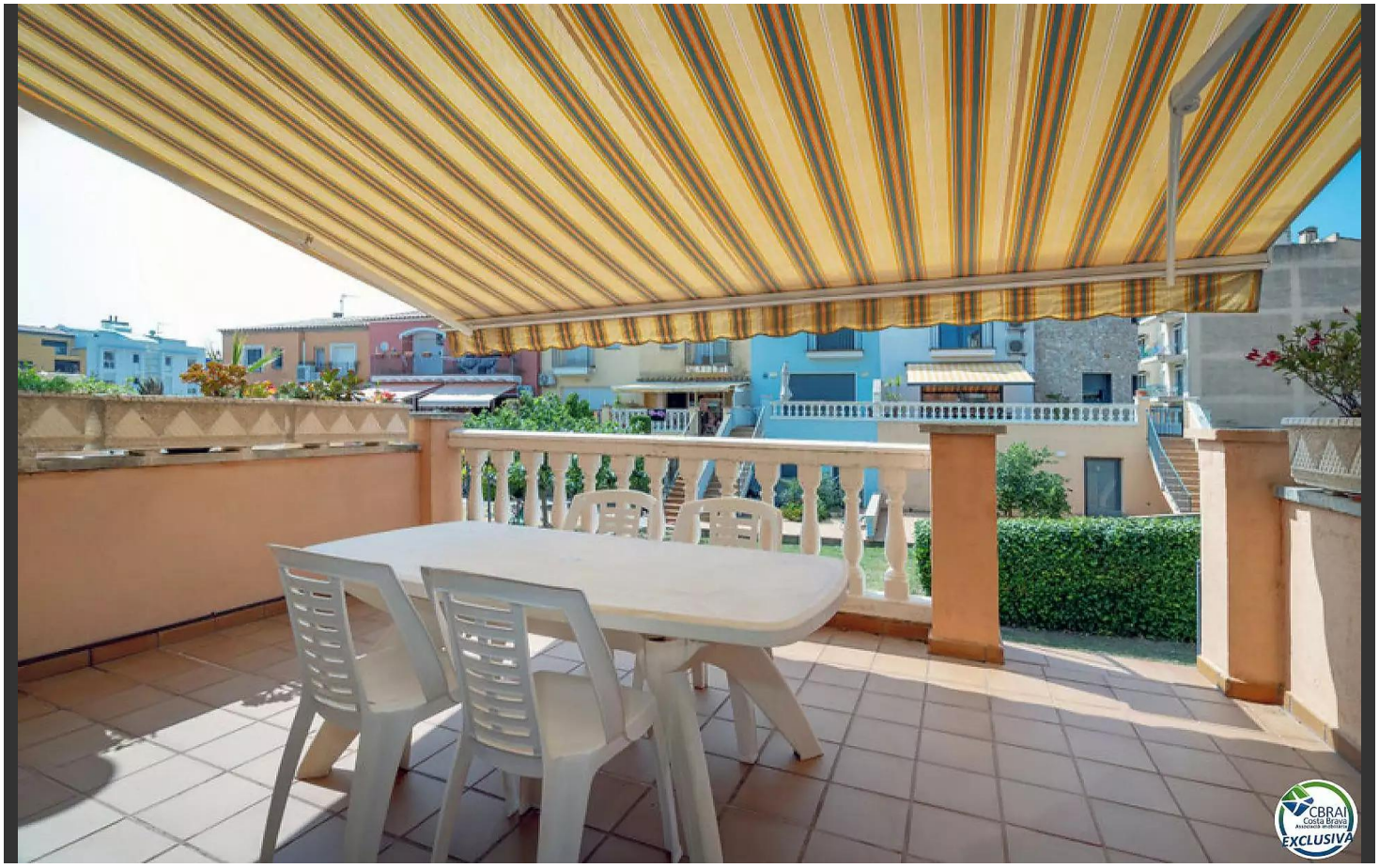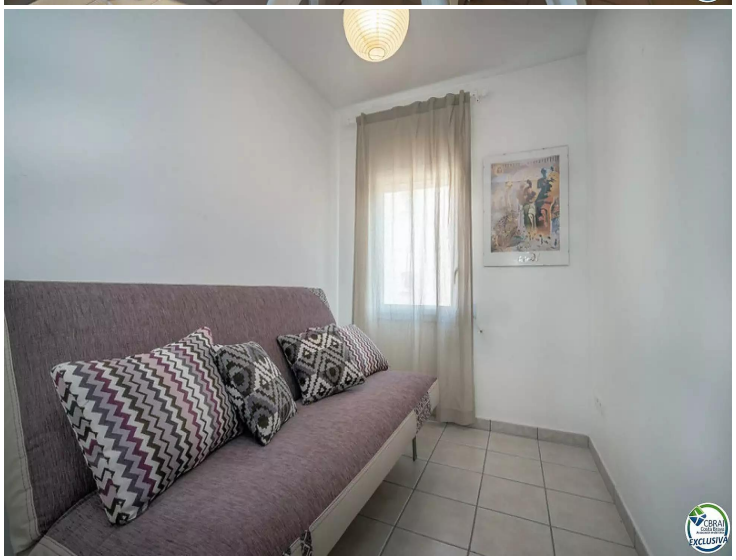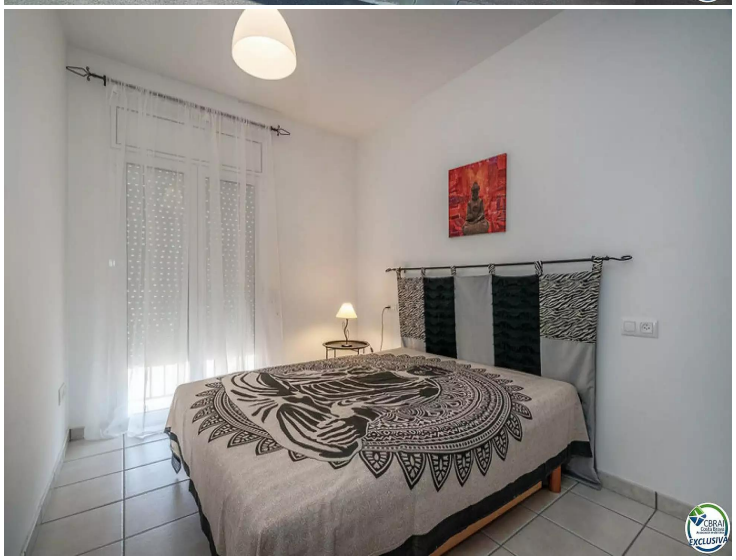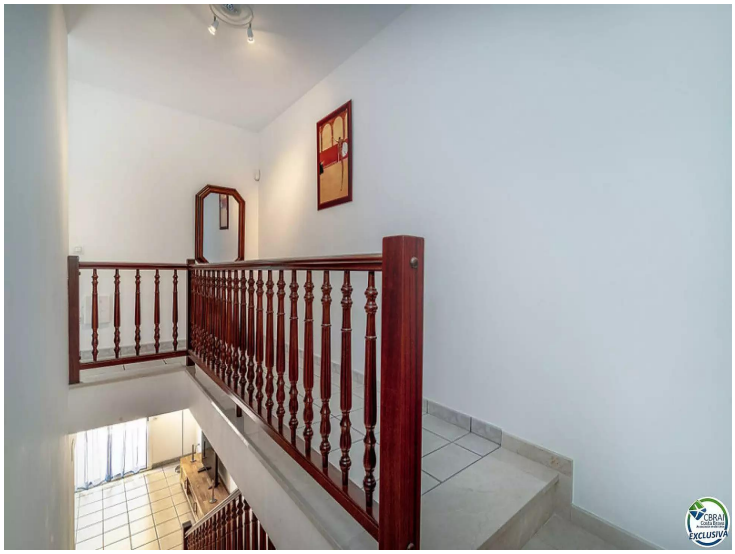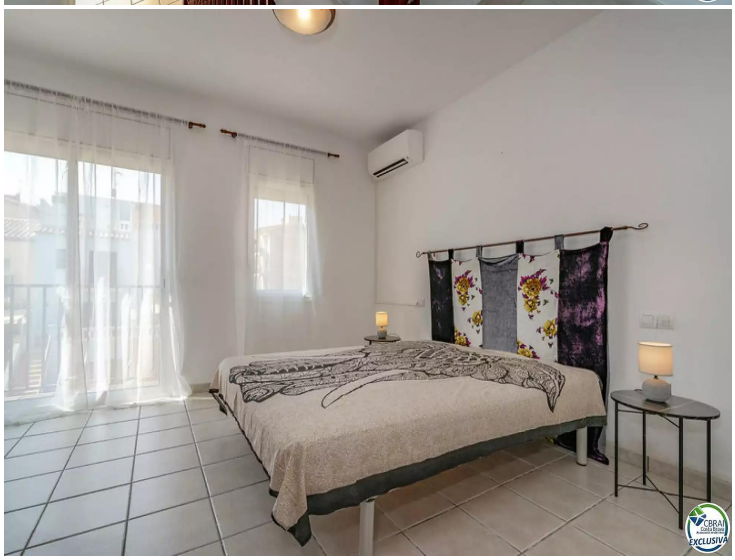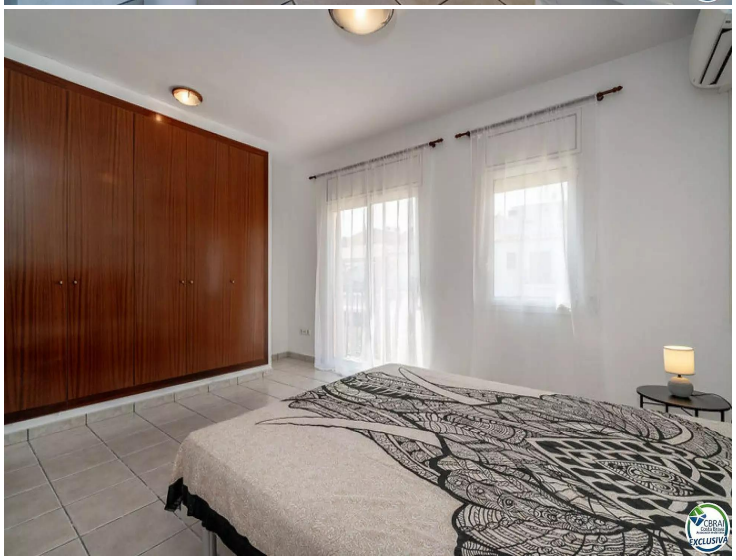
349.000 €