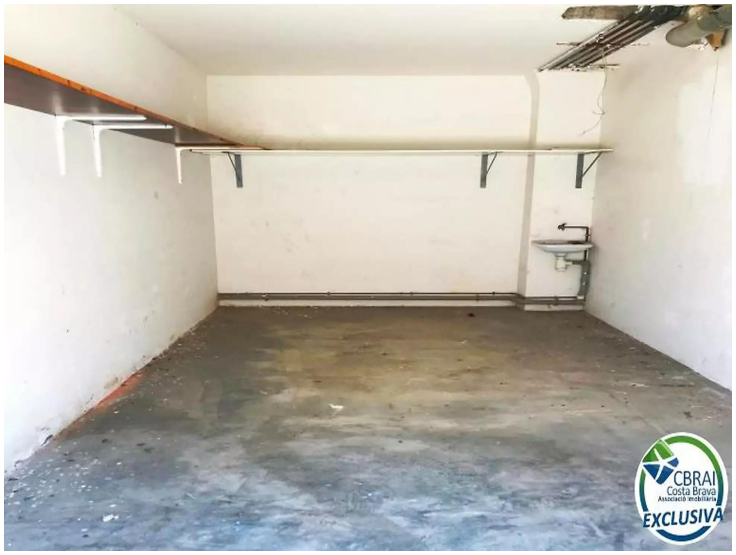

Private Garage zum Verkauf in Santa Margarita, Roses

<p>> Geeignet für ein kleines/mittelgroßes Fahrzeug</p><p>> Ungefähre Maße: 3,8m lang x 1,9m breit x 1,9m hoch</p><p>> Fläche: 12m²</p><p>> Baujahr: 1985</p><p>> Lage: Wohngebiet Santa Margarita, ca. 450m vom Meer und 2km von Roses entfernt</p>

Transaktion	Verkauf
Typ	Garage
Fläche	12 m^2

46.000 €