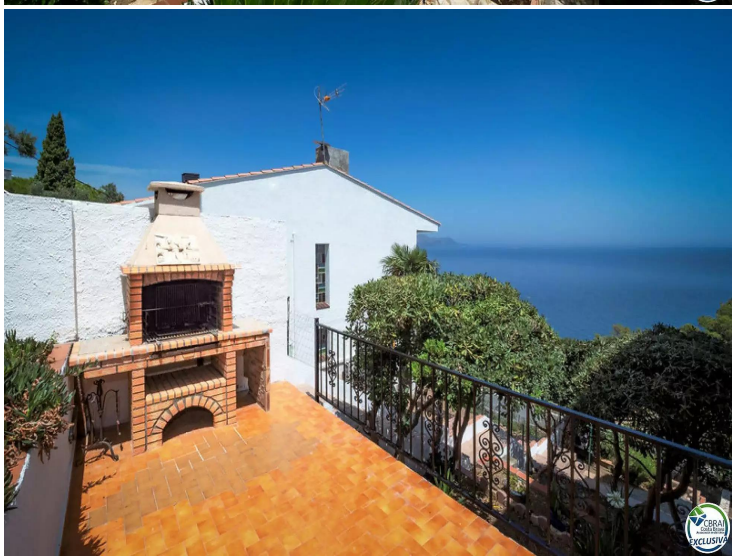

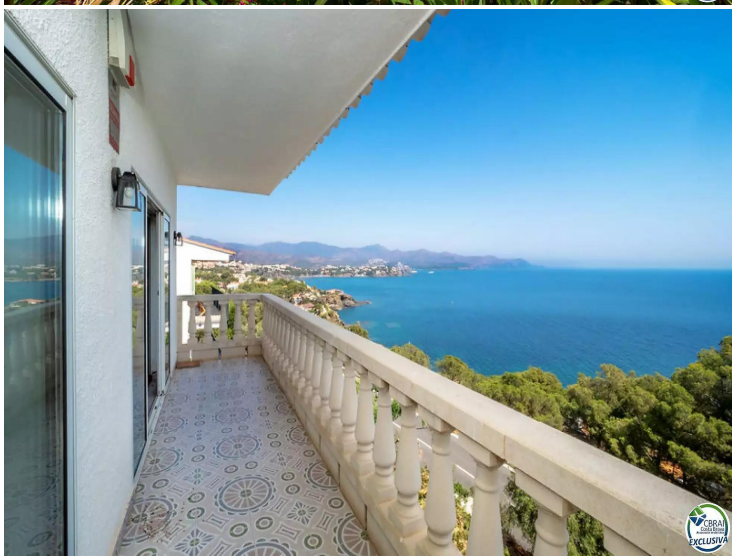

Villa mit herrlichem Panoramablick auf das Meer

Villa mit einer Fläche von 178 m² auf einem Grundstück von 592 m² mit Panoramablick auf das Meer.

Im Erdgeschoss befinden sich ein hübsches Wohnzimmer, eine separate Küche, ein Schlafzimmer und ein Duschbad.

Darunter befinden sich drei Schlafzimmer, ein Duschbad, ein Abstellraum und zwei Terrassen.

Das Haus verfügt über eine geschlossene Garage und einen Keller.

Es ist mit elektrischer Heizung und Klimaanlage ausgestattet!

Traumhafter Ort, um dringend zu kommen!

Transaktion	Verkauf
Typ	Haus
Fläche	178 m^2
Schlafzimmer	3
Badezimmer	2 badezimmer
Garage	Ja
Abstellraum	Ja
Klimaanlage	Ja
Grundstück	592
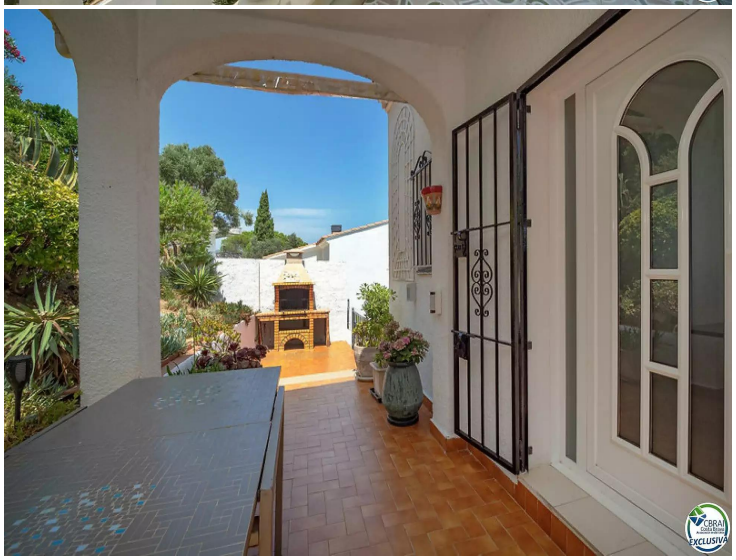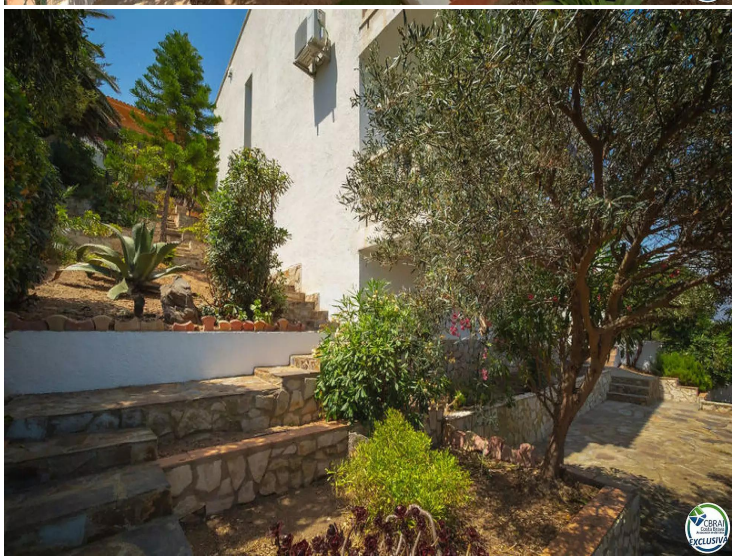
650.000 €