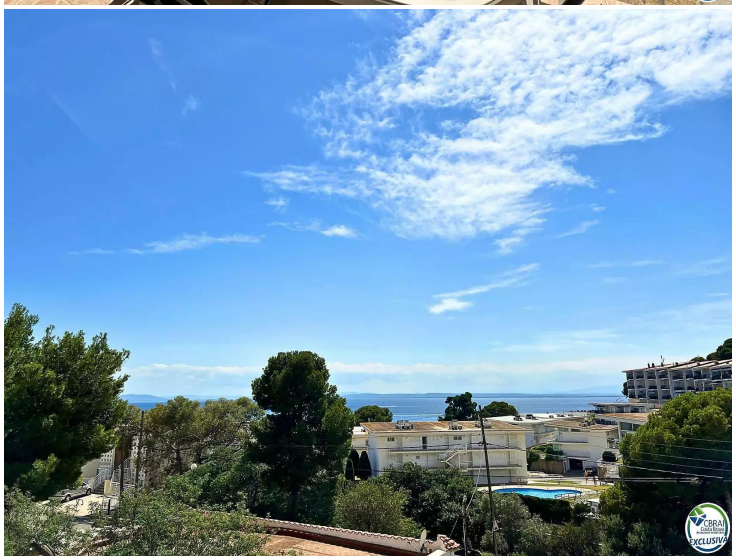

Ihr Rückzugsort in Almadrava: Erdgeschosswohnung mit Terrasse, Parkplatz & Abstellraum – nur 180 m vom Meer

In der exklusiven Wohngegend Almadrava, einer der begehrtesten Lagen von Roses, erwartet Sie diese Erdgeschosswohnung – ideal für alle, die Lebensqualität in Meeresnähe suchen.

Nur 180?Meter vom Strand entfernt, erreichen Sie zu Fuß eine der schönsten Buchten der Costa Brava, umgeben von Natur und mit einer ruhigen, entspannten Atmosphäre – perfekt für das ganze Jahr.

Die Wohnung bietet 58?m² Wohnfläche mit durchdachtem Grundriss: zwei Schlafzimmer, ein Badezimmer, ein heller Wohn-Essbereich mit offener Küche sowie eine 5?m² große Terrasse mit Südwestausrichtung, ideal zum Sonnenbaden.

Ein privater Parkplatz und ein Abstellraum sind im Preis inbegriffen – unverzichtbare Extras in dieser Gegend. Die Wohnung befindet sich in gutem Zustand, in einem ruhigen Gebäude – ideal als Ferienwohnung oder dauerhafter Wohnsitz.

Ein echtes Juwel für alle, die das Mittelmeer in einer der exklusivsten Lagen von Roses genießen möchten.

Transaktion	Verkauf
Typ	Appartment
Fläche	58 m^2
Schlafzimmer	2
Badezimmer	1 badezimmer
Parking	Ja
Terrasse	Fläche
Möbliert	Ja
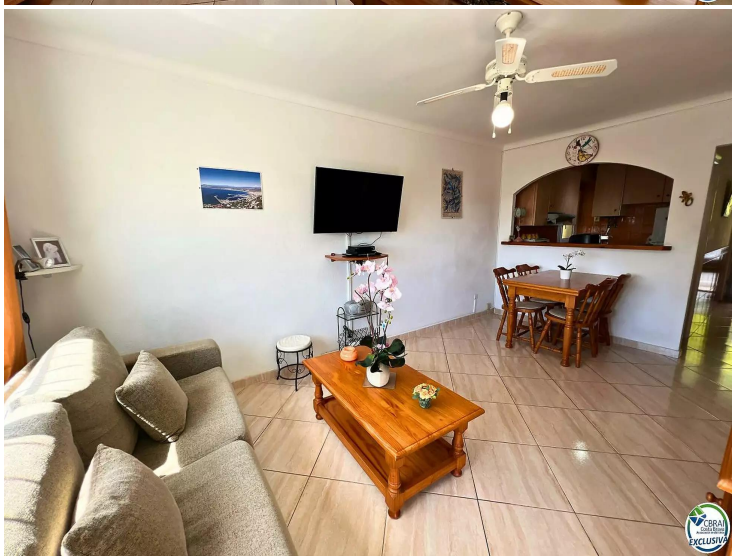
320.000 €