Leben in Meeresnähe: Apartment mit 2 Schlafzimmern und Terrasse in Santa Margarita

Dieses Apartment befindet sich in der beliebten Urbanisation Santa Margarita, nur 280 Meter vom Strand entfernt – in einer ruhigen und gut angebundenen Gegend, ideal, um den mediterranen Lebensstil zu genießen.

Es liegt im zweiten Stock mit Aufzug und bietet eine hervorragende Ausrichtung, die für viel Tageslicht sorgt und das ganze Jahr über eine angenehme Atmosphäre schafft. Die Wohnfläche von ca. 60 m² verteilt sich auf 2 Doppelschlafzimmer, 1 komplettes Badezimmer, 1 Gäste-WC, eine separate, voll ausgestattete Küche sowie ein geräumiges Wohn-Esszimmer mit direktem Zugang zu einer privaten Terrasse von 10 m² mit Blick auf die Grünanlage. Außerdem verfügt das Apartment über einen gemeinschaftlichen Parkplatz im selben Gebäude – ein großer Vorteil, insbesondere in den Sommermonaten.

Die Lage ist ideal für alle, die in Strandnähe wohnen möchten und alle Annehmlichkeiten in der Nähe haben wollen: Supermärkte, Restaurants, Geschäfte und öffentliche Verkehrsmittel.

Kontaktieren Sie uns gerne für weitere Informationen oder um einen Besichtigungstermin zu vereinbaren. Wir freuen uns auf Sie.

Transaktion	Verkauf
Typ	Appartment
Fläche	60 m^2
Schlafzimmer	2
Badezimmer	1 badezimmer , 1 toilette
Terrasse	Fläche
Aufzug	Ja
Möbliert	Ja
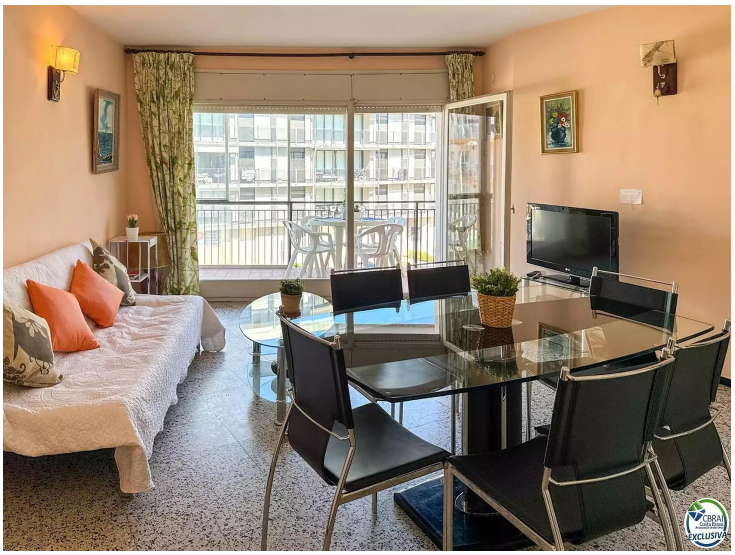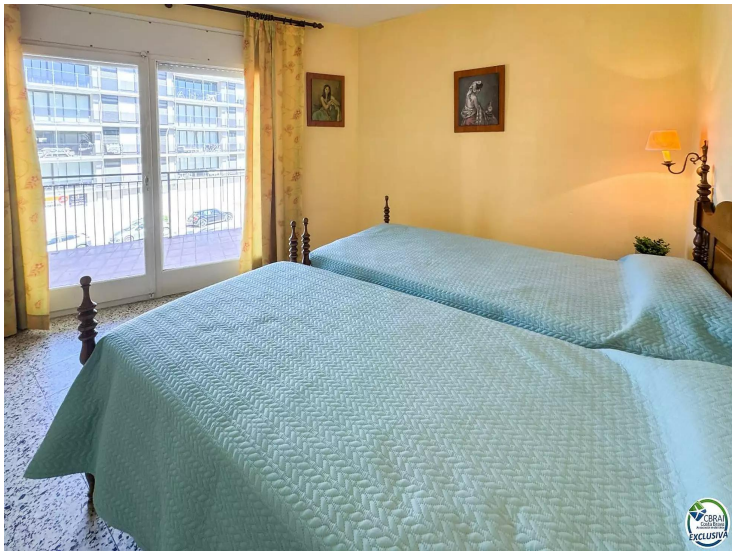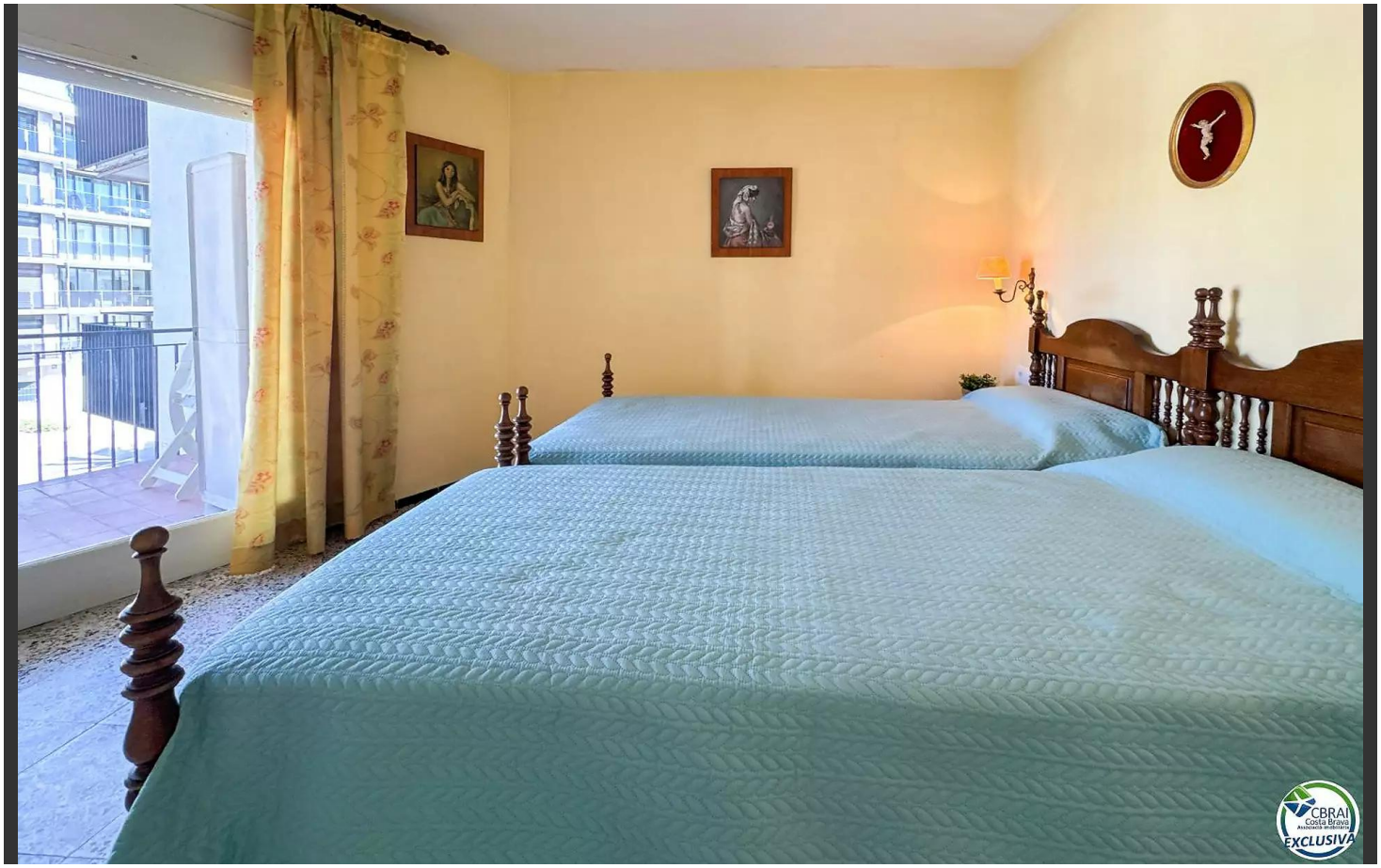
175.000 €