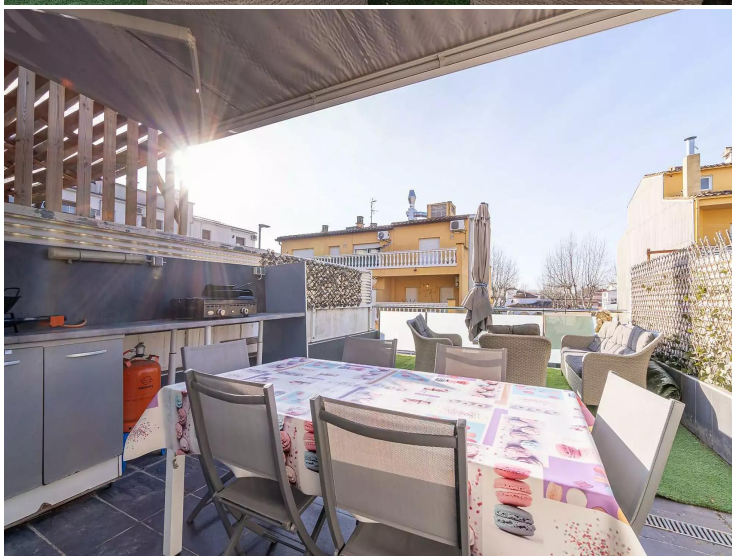

Modernes Apartment in einer kleinen Wohnanlage mit Aufzug

Das Apartment befindet sich im ersten Stock eines im Jahr 2016 erbauten Gebäudes und bietet ein Doppelzimmer. Es gibt auch eine Schlafnische, die als zweites Schlafzimmer dienen kann, sowie ein Badezimmer mit italienischer Dusche. Die offene Küche und das Wohn-Esszimmer führen zu einer wunderschönen Terrasse von 35 m² mit optimaler Sonneneinstrahlung, da sie nach Südwesten ausgerichtet ist.
Dank seiner Lage bietet diese Immobilie alle Annehmlichkeiten zu Fuß, einfache Parkmöglichkeiten und umfasst einen privaten Keller im Preis, in dem Sie Ihre Sachen aufbewahren und Ihre Fahrräder abstellen können

Transaktion	Verkauf
Typ	Appartment
Fläche	64 m^2
Schlafzimmer	1
Badezimmer	1 badezimmer
Terrasse	Fläche
Klimaanlage	Ja
Grundstück	64
Möbliert	Ja

159.000 €

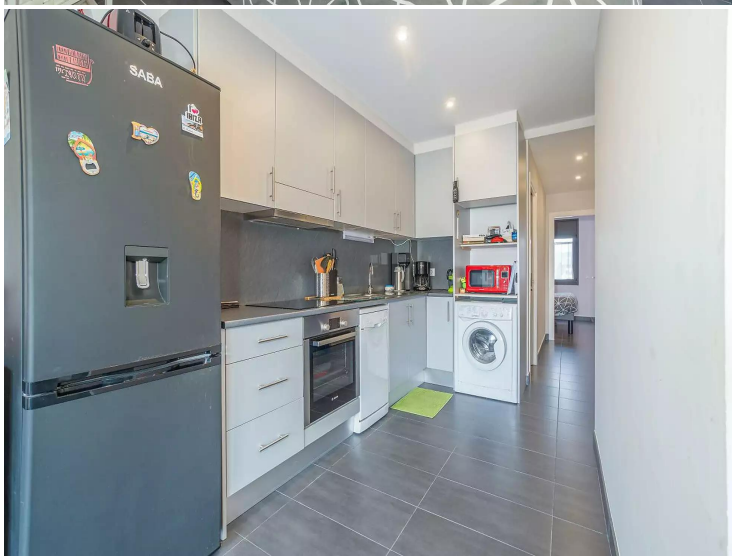
SABA

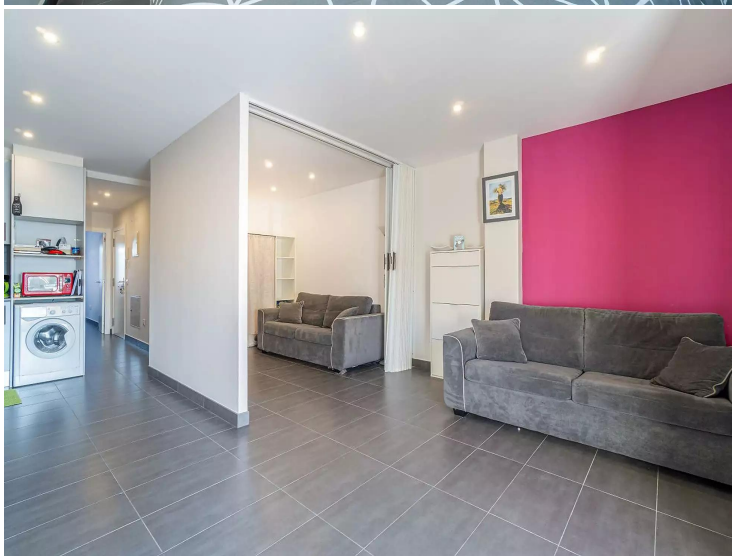

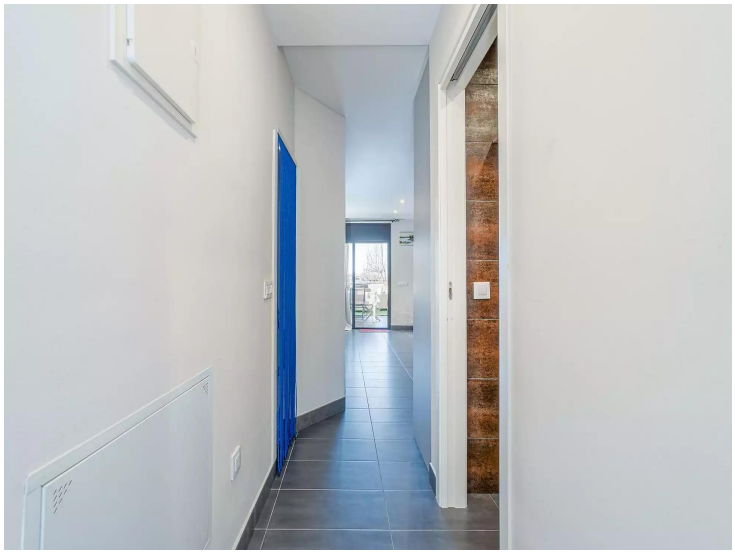

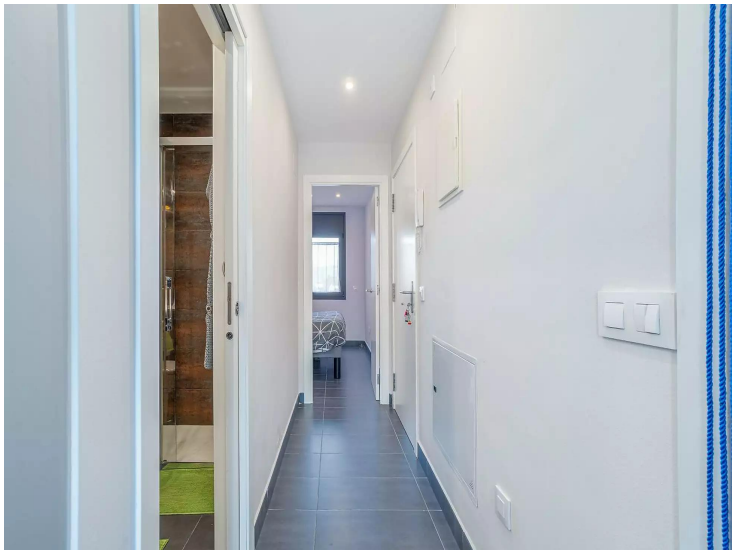

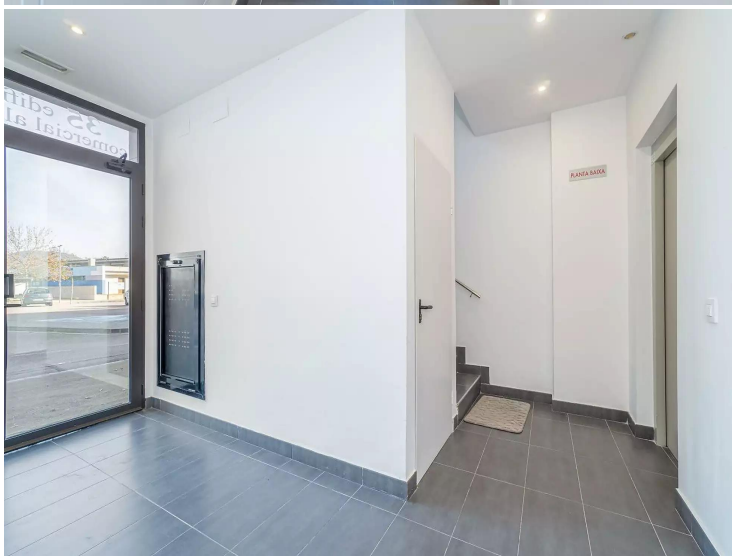
PLANTA BAIXA

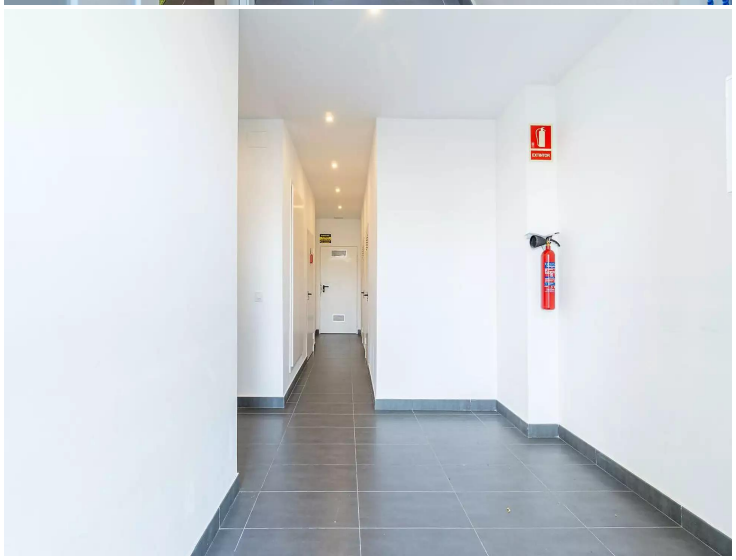

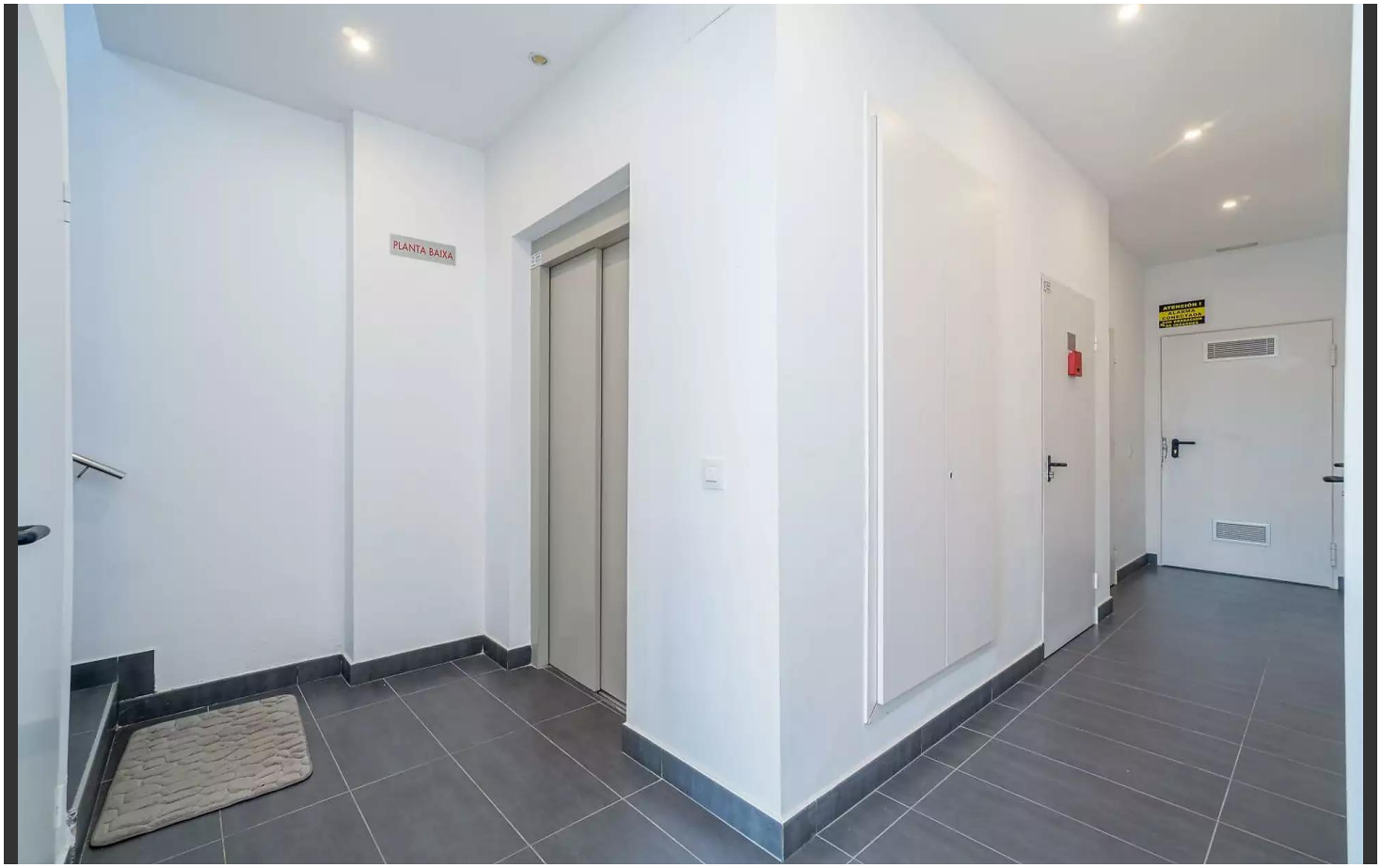
PLANTA BAIXA