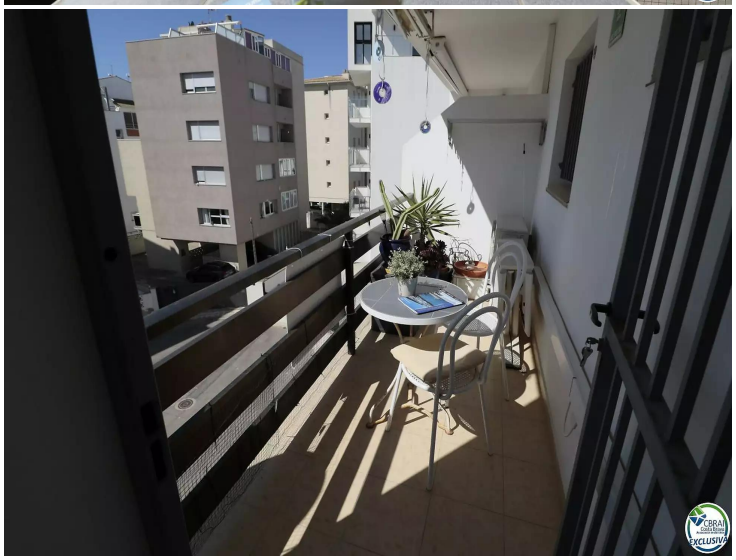

Wohnung zu verkaufen, 300 Meter vom Meer entfernt, privater

Genießen Sie ein lichtdurchflutetes Wohn-Esszimmer dank der hervorragenden Ausrichtung und dem großen Fenster, das Ihnen zudem einen kleinen Blick auf das Meer bietet und Sie das Rauschen der Wellen hören lässt. Stellen Sie sich vor, Sie wachen in einem geräumigen und hellen Schlafzimmer auf, einem idealen Ort zum Ausruhen. Zur Wohnung gehört außerdem ein zweites kleines Schlafzimmer bzw. Mehrzweckzimmer.
Die sonnige Terrasse mit freiem Ausblick wird Ihr Lieblingsplatz zum Entspannen sein. Der private Parkplatz wird so nah am Strand in der Gegend sehr geschätzt!
Diese Wohnung ist Teil einer kleinen, ruhigen Wohnanlage. Es verfügt über maßgefertigte Möbel zur Optimierung des Platzes und eine Klimaanlage für Ihren Komfort.
Nur 300 Meter von der Promenade und dem Strand entfernt, garantiert die Lage am Ende einer Straße maximale Ruhe ohne ständigen Verkehrslärm.
Können Sie sich vorstellen, dass Ihnen diese Wohnung gefällt?

Transaktion	Verkauf
Typ	Appartment
Fläche	54 m^2
Schlafzimmer	2
Badezimmer	1 badezimmer
Parking	Ja
Terrasse	Fläche
Klimaanlage	Ja
Möbliert	Ja
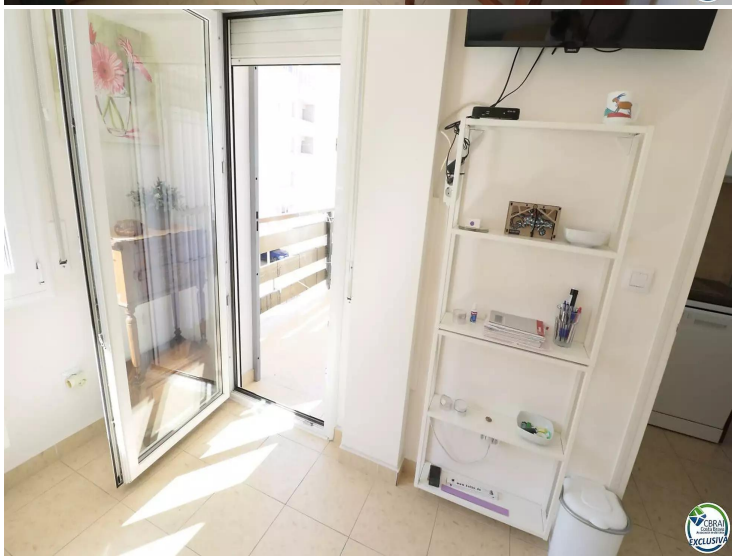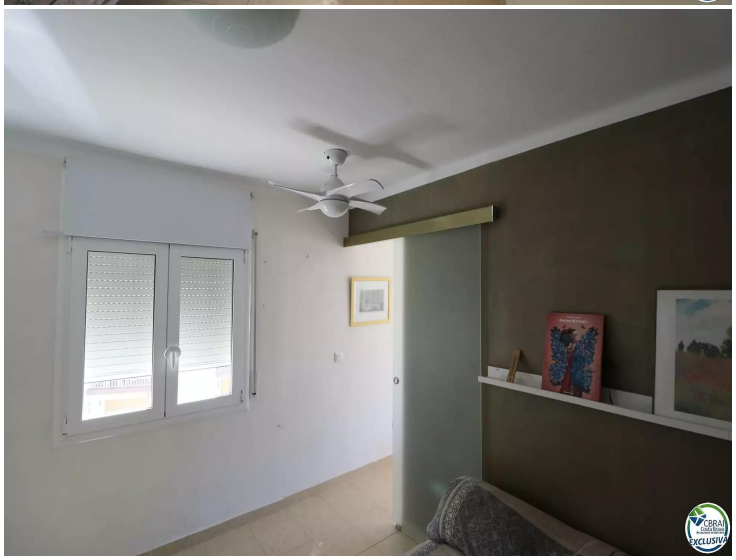
156.000 €