MUGA PARK Gemütliches Studio mit privater Terrasse und Panoramablick auf das Meer

<p>Studio zum Verkauf im Muga-Viertel, Gebäude Muga Park.</p><p>Nur 75 Meter vom Strand entfernt und in unmittelbarer Nähe zu allen Geschäften und Dienstleistungen, befindet sich dieses gemütliche Studio im sechsten Stock mit Aufzug.</p><p>Die Wohnung verfügt über ein helles Wohnzimmer mit offener Küche, ein komplettes Badezimmer und eine Terrasse mit herrlichem Blick auf das Mittelmeer und den Fluss Muga.</p><p>Dank der Südausrichtung genießt man hier den ganzen Tag über Sonne. Die Umgebung ist ruhig und ideal, um sowohl den Strand zu genießen als auch entlang des Flusses zu spazieren oder Rad zu fahren.</p><p>Verfügt über eine Ferienlizenz und stellt somit eine hervorragende Investitionsmöglichkeit für die touristische Vermietung dar.</p><p>
</p><p>Empuria brava Marina ist die größte bewohnbare Marina Europa´s mit ihren 23 km befahrbaren Kanälen. Die Lage und das Klima tragen dazu bei das dieser Ort ideal für Wassersportarten und Fallschirmspringen geeignet ist. </p><p> </p><p>
</p><p>
</p><p>
</p>

Transaktion	Verkauf
Typ	Appartment
Fläche	34 m^2
Badezimmer	1 badezimmer
Terrasse	Fläche
Aufzug	Ja
Möbliert	Ja

107.000 €

CBRAI
Costa Brava
EXCLUSIVA

CBRAI
Costa Brava
EXCLUSIVA

CBRAI
Costa Brava
EXCLUSIVA

CBRAI
Costa Brava
EXCLUSIVA

BEER
GOOD
FRIENDS
CBRAI
Costa Brava
EXCLUSIVA

CBRAI
Costa Brava
EXCLUSIVA

CBRAI
Costa Brava
EXCLUSIVA

CBRAI
Costa Brava
EXCLUSIVA

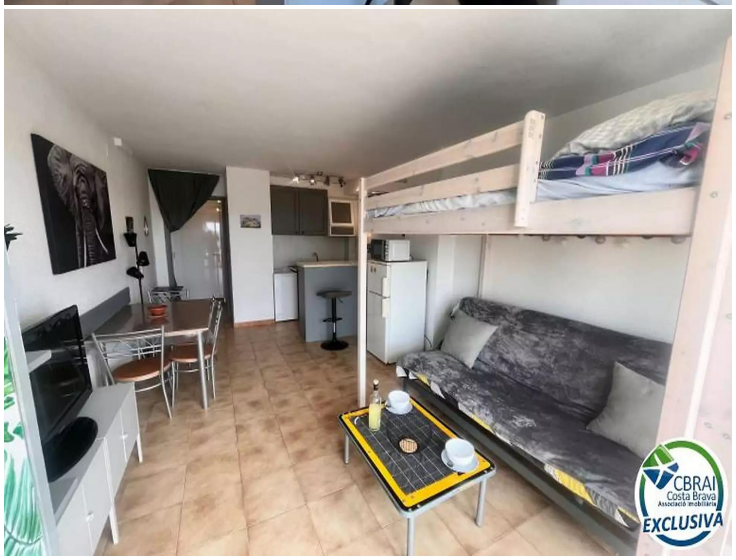
CBRAI
Costa Brava
EXCLUSIVA

CBRAI
Costa Brava
Associació Immobiliària
EXCLUSIVA

CBRAI
Costa Brava
EXCLUSIVA

CBRAI
Costa Brava
EXCLUSIVA

CBRAI
Costa Brava
EXCLUSIVA

CBRAI
Costa Brava
EXCLUSIVA

CBRAI
Costa Brava
EXCLUSIVA