2-Zimmer-Wohnung im Erdgeschoss mit Pool und Parkplatz im Stadtzentrum und 200 m vom Strand entfernt

Wohnung im Zentrum von Empuriabrava, nur 200 Meter vom Strand entfernt

Dieses Apartment befindet sich in bester Lage im Herzen von Empuriabrava, nur 200 Meter vom Strand entfernt. Für zusätzlichen Komfort steht Ihnen ein Parkplatz direkt vor der Tür zur Verfügung.

Die Unterkunft verfügt über zwei Doppelschlafzimmer mit Kleiderschränken, ein komplettes Badezimmer und eine Toilette, die in eine ebenerdige Dusche umgewandelt werden kann. Das Wohnzimmer und das Esszimmer sind in einen offenen Raum integriert, mit einer modernen und funktionalen Küche. Alle Zimmer verfügen über Klimaanlage und Heizung und sorgen so zu jeder Jahreszeit für Komfort.

Draußen können Sie sich an heißen Sommertagen im schönen Pool abkühlen und auf der angrenzenden Terrasse entspannen und gesellige Stunden verbringen.

Transaktion	Verkauf
Typ	Appartment
Fläche	65 m^2
Schlafzimmer	2
Badezimmer	1 badezimmer , 1 toilette
Parking	Ja
Waschbereich	Ja
Abstellraum	Ja
Terrasse	Ja
Garten	Ja
Schwimmbad	Ja
Heizung	Ja
Grundstück	82 m^2

275.000 €

BIENVENUE

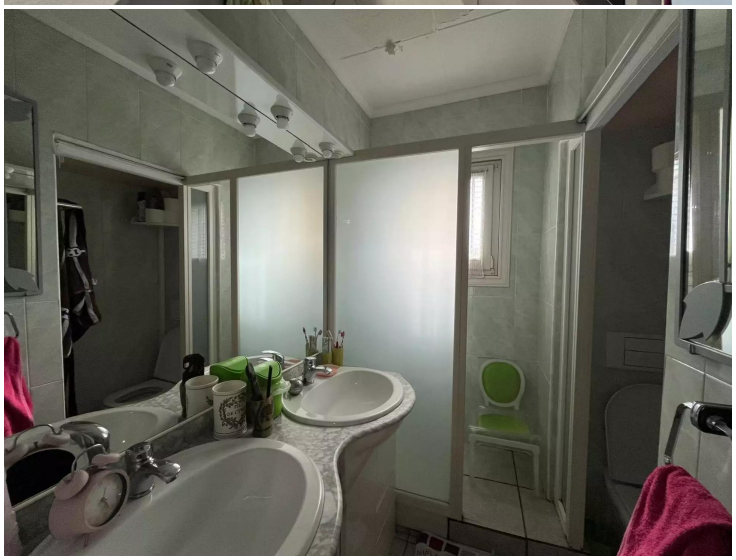

BETTY BOOP

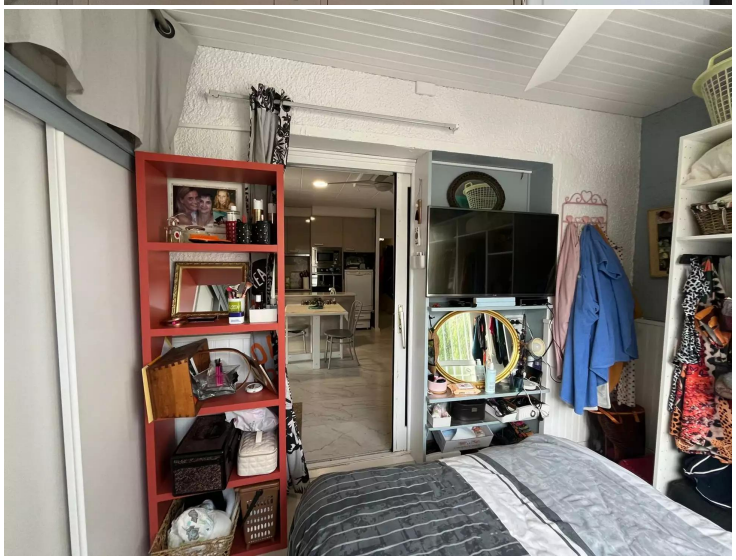

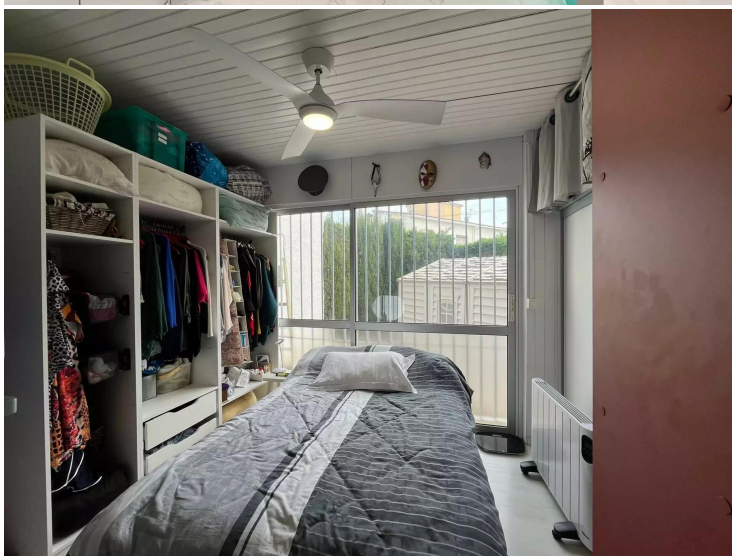

BIENVENUE