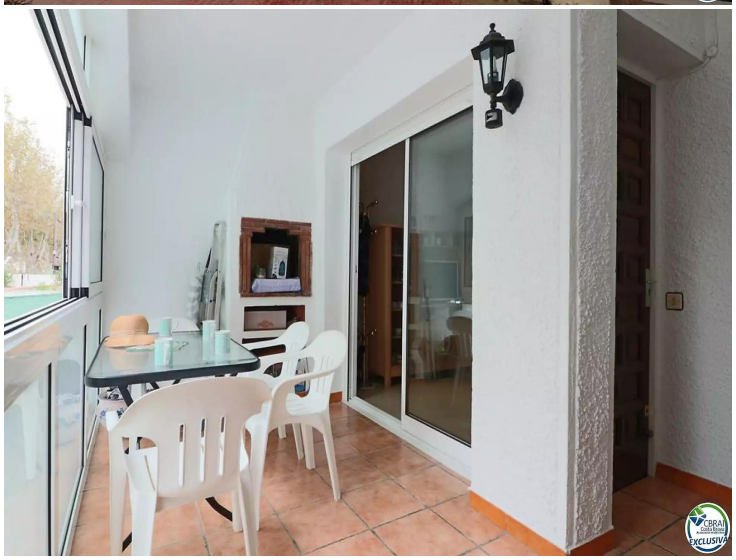

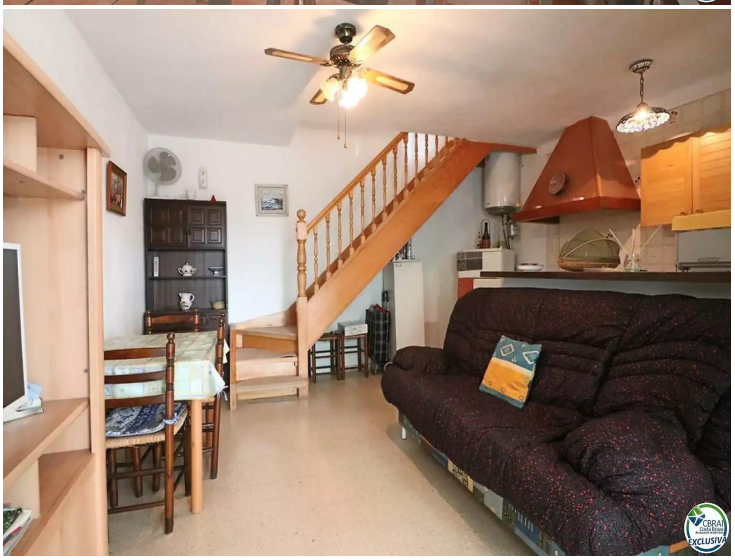

Gemütliches Ein-Schlafzimmer-Haus mit großer Terrasse und Pool

Dieses charmante zweistöckige Haus im Biblos-Viertel vereint Komfort und Bequemlichkeit in einer idealen Umgebung. Die südliche Ausrichtung sorgt den ganzen Tag über für außergewöhnliche Helligkeit und schafft eine warme und einladende Atmosphäre.

Im Erdgeschoss integriert das offene Design ein Wohn-Esszimmer mit einer amerikanischen Küche, perfekt für den Alltag und zum Unterhalten. Von hier aus gelangt man auf eine überdachte Veranda mit Grill, die das ganze Jahr über genutzt werden kann. Dieser Bereich führt zu einem geräumigen privaten Innenhof, ideal zum Entspannen oder für gesellige Zusammenkünfte im Freien.

Das Obergeschoss beherbergt ein großzügiges Schlafzimmer mit Einbauschränken, die nicht nur viel Stauraum bieten, sondern auch den Raum optimal nutzen. Vom Schlafzimmer aus hat man Zugang zu einer großen Terrasse mit freiem Blick – der perfekte Ort, um den Tag mit einem Kaffee zu beginnen oder den Abend ausklingen zu lassen. Auf dieser Etage befindet sich außerdem ein komplettes Badezimmer mit Badewanne, das Komfort und Stil bietet.

Für optimalen Wohnkomfort ist das Haus mit doppelt verglasten Fenstern ausgestattet, die eine ausgezeichnete Wärme- und Schalldämmung gewährleisten. Zudem wird es komplett ausgestattet verkauft, bereit zum Einziehen und zum Genießen einer ruhigen Umgebung in der Nähe von Supermärkten und Geschäften. Dies ist eine einmalige Gelegenheit, ein Zuhause zu erwerben, das Funktionalität, Komfort und eine unschlagbare Lage vereint.

Transaktion	Verkauf
Typ	Haus
Fläche	52 m^2
Schlafzimmer	1
Badezimmer	1 badezimmer
Terrasse	Fläche
Schwimmbad	Ja
Grundstück	65
Möbliert	Ja
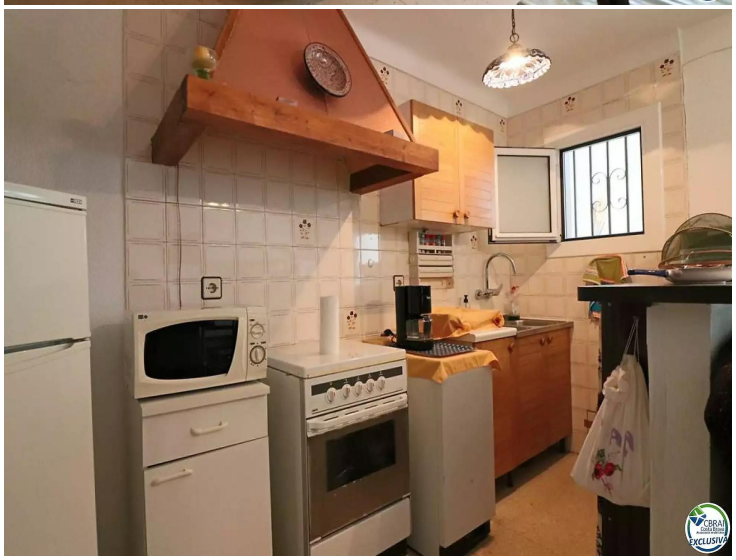
155.000 €